CODESIN
Consejo para el Desarrollo Económico de Sinaloa

CR-180321-

Fecha:	**18 de Marzo 2021**	**Lugar**	**Los Mochis, Sinaloa. Videoconferencia vía plataforma Zoom.**
Motivo / Titulo de la reunión:	**Reunión de Consejo Regional Zona Norte**		

Asistentes	
Nombre	**Cargo e Institución**
Rolando Mendívil Rascón	Presidente Regional ZN
Eduardo Arámbula Pérez	Presidente Suplente ZN
Gabriel Antonio Salazar Fierros	Secretario ZN
Jorge González Frías	Tesorero ZN
Jorge Arao Toyohara	Consejero ZN
Francisco Galaz Beltrán	Consejero ZN
Alberto Cruz Soto	Director Regional ZN
Sara Angélica Acosta Cervantes	Ejecutiva de Gestión Regional ZN
Karla Patricia Barraza Urías	Ejecutiva de Desarrollo de Proyectos ZN
Karina Parra y Parra	Directora General CODESIN
Hilde Salgado	Subsecretaria de Economía Gobierno del Estado
Arturo Mercado Mexía	Secretario de Economía Mpio. Ahome
Luis Miguel Gonzalez	Secretario Ayuntamiento de El Fuerte
Sujey Ibarra	Dirección de Desarrollo Económico El Fuerte
Esmeralda Nuñez Torres	Subdirectora de Desarrollo Económico Choix
Paul Quiñonez Aldana	Coordinador IMPLAN Ahome
Luis Carlos Lara Damken	Director IMPLAN Ahome
José de Jesús Ramos Ortiz	Presidente COPARMEX
Fernando Valenzuela García	Presidente CMIC
Hector Emmanuel Ibarra Flores	Presidente CANACINTRA
Marco Antonio Ibarra Olaje	Director General API Topolobampo
Pedro Ahumada	Representante de la AHYMNS
Marte Vega	Presidente AARFS
Alberto Ochoa	Presidente INDEX Sinaloa
Andres Moreno	Presidente EVyMLM
Edgar Niebla Nevarez	Director Operativo de Accionarse
Rafael Medina	Director IPN Los Mochis
Felipe Bojorquez	Rector UNIVAFU Los Mochis
Lizbeth Orduño	Representante del Departamento de Investigación y Posgrado Unidad Regional Zona Norte

Hugo Castillo Meza	Subdirector de Planeación y vinculación ITNM Campus Los Mochis

Orden del día

1. Avances 1er. Trimestre 2021 / Alberto Cruz, Director Regional (15 minutos).
2. Asuntos Generales / Todos los asistentes (20 minutos).
3. Mensaje del Presidente Regional / Rolando Mendivil (5 minutos).
4. Mensaje de la Subsecretaría de Economía / Hilde Salgado (5 minutos).
5. Conclusiones y Cierre de la Reunión / Gabriel Salazar (2 minutos).
   bienvenida Gabriel Salazar, y da a conocer el orden del día

Desarrollo de la Sesión

Gabriel Salazar, Secretario del consejo, inició dando la bienvenida a la primera sesión del consejo regional del 2021, así mismo dió lectura al orden del día propuesto para la reunión. Posteriormente, mencionó a los nuevos consejeros regionales que se integraron a la sesión.

1. Avances primer Trimestre 2021

Alberto Cruz, Director Regional,da bienvenida a la segunda sesión del consejo regional del periodo 2021-2023.

Posteriormente, inició presentando los avances que se tienen en el tema de capital humano; señaló que la iniciativa mentoring universitario ya está en ejecución, la cual busca fortalecer las capacidades de los jóvenes universitarios. Dicho programa inició en el mes de febrero y tuvo una participación de alrededor de 200 jóvenes.

En el tema industrial, mencionó que en diciembre de 2020, tomó protesta el consejo de la Industria manufacturera de Exportación (INDEX Sinaloa) con el objetivo de consolidar la vocación industrial y que el estado tenga visibilidad en este sector. Actualmente, se está trabajando en agenda con dependencias de gobierno y empresas para presentar a INDEX y buscar la manera de trabajar en conjunto.

Siguiendo con este tema, tomó la palabra Alberto Ochoa, Presidente INDEX Sinaloa y señaló que esta época de retos INDEX está enfocado en promover el estado y esto se

realizará de la mano de Codesin, por lo que el compromiso de INDEX es que la industria de Sinaloa se fortalezca y atraer nuevas empresas.

En cuanto al turismo, Alberto Cruz, señaló que se está trabajando en el Proyecto del Centro Cultural el cual puede transformar la vida del municipio de El Fuerte. Este consiste en rescatar un edificio antiguo que le pertenece a la UAS quien está abierta a explorar las posibilidades para que el proyecto se lleve a cabo. Recientemente se tuvo reunión con el Vice Rector quien mostró mucho interés por el proyecto y acordaron trabajar en un diagnóstico de las condiciones del edificio y en cuanto sale la reestructuración, para posteriormente hacer un diseño conceptual del proyecto.

Respecto al proyecto Libramiento LM-Topolobampo, se mencionó que este tiene avances considerables, puesto que una empresas ya está trabajando el proyecto para gobierno del estado, así mismo se tienen inversionistas locales interesados en el mismo. Dicho proyecto inició en 2018 con la elaboración del ACB, se presentó al gobierno pero no mostró interés, sin embargo en 2020 el gobierno del estado decidió retomarlo.

El Vicealmirante Marco Antonio Ibarra, Director General de API Topolobampo, señaló que están trabajando en proyectos que beneficien tanto a la población como al puerto, es decir que este crezca en conjunto con la población y revivir el programa puerto ciudad.

Por otra parte, en cuanto al Corredor Sinaloa-chihuahua-Texas, Alberto Cruz, Señaló que se tuvo una reunión con el coordinador de asesores del gobernador donde se hizo la solicitud de estructurar una convocatoria para concesión del proyecto. Codesin está trabajando en promover una agenda de integración entre estos tres estados, además de incluir a Durando, considerando la relación que ya se tiene con el sur del estado.

2. Asuntos Generales

- Programas de vinculación IPN, Lic. Rafael Medina, Director del Instituto IPN Los Mochis

Rafael Medina, agradeció la invitación a esta reunión del consejo regional y solicitó una reunión con Codesin a efecto de presentar el nuevo enfoque que tiene el IPN. Mencionó que la institución realizó un proceso de reestructuración, transformándose en centros de vinculación y desarrollo regional.

El IPN trabaja en la identificación de necesidades del sector empresarial y social para sobre ello trabajar en proyectos para el desarrollo regional, en este sentido solicitó un espacio a Codesin para plantear este nuevo esquema de trabajo.

Ante dicha petición, Karina Karra señaló que esta reunión se puede hacer a nivel estado en conjunto con los cuatro comités regionales.

- Consulta proyecto GPO, Lic. Alberto Cruz

GPO solicitó apoyo a Codesin para brindarles espacios para presentar el proyecto, así mismo comentó que Codesin está trabajando en un oficio donde se muestra la postura de la institución hacia la planta, de igual manera invita a los organismos a que se sumen para dar a conocer el proyecto así como los beneficios que trae para la región.

- Estrategia de Comunicación Institucional, Lic. Karina Parra

Señaló que Codesin, está trabajando en una estrategia de comunicación, considerando la transición de gobierno que se viene proximamente. En este sentido, se está trabajando en una agenda para incidir en los gobiernos, es decir darles sustento a los proyectos a los que se les debe dar seguimiento y cómo se logra que esos proyectos entren en la agenda de gobierno.

En este sentido, se están agendando reuniones de trabajo con los candidatos a puestos de gobierno para presentar los proyectos de Codesin con datos y hechos sobre lo logrado.De igual manera, mencionó que cada proyecto que se define como estratégico debe estar respaldado por la parte social para dar seguimiento, no solo Codesin, sino que sea un grupo que tenga interés común en ello.

3. Mensaje al Presidente, Rolando Mendivil.

Rolando Mendívil, agradeció a cada uno de los consejeros su apoyo a Codesin, así mismo agradeció a API Topolobampo su colaboración para el impulso de los proyectos para la zona norte.

En este sentido, comentó que se ha estado trabajando mucho con IMPLAN para el proyecto integral (Puente Presa Huites, Libramiento LM-Topo, Puerto de Topolobampo, carretera, entre otros) permita elevar la calidad de vida de los habitantes de la zona.

Posteriormente, señaló que en la agenda que se está trabajando con los candidatos se tiene como objetivo mostrar que es Codesin, que hace y que ha hecho, para que el candidato que llegue a algún puesto tenga la misma visión de los proyectos que la institución.

Finalmente, para cerrar su participación, se hizo un recordatorio a la labor realizada por Omar Cabrera Duran, Ex Secretario de Sedeco Ahome, quien recientemente falleció a causa de Covid. Los participantes mostraron su respeto a su trabajo en su memoria,

4. Mensaje de la Subsecretaría de Economía / Hilde Salgado

La Subsecretaría de Economía Hilde Salgado en representación de Javier Lizarraga, agradeció la invitación e hizo extensivo su reconocimiento a los consejeros y al equipo de trabajo de la zona norte, señalando que es evidente el trabajo que se ha venido haciendo por la calidad de sus proyectos. Así mismo, reconoció a las universidades y empresarios comprometidos para hacer de sus empresas un espacio ideal para atender a los alumnos, considerando la estrategia de capital humano.,

De igual manera, reconoció el trabajo realizado por Omar Cabrera y señaló que fué un gran aliado para la Secretaría de Economía.

5. Conclusiones y Cierre de la Reunión / Gabriel Salazar

Gabriel Salazar, agradeció la participación del consejo regional y los invita a participar en la próxima reunión.

Acuerdos:

No.	Acuerdo	Responsable	Fecha de compromiso
CR-180321-1	Programar una reunión de trabajo con los comités regionales de Codesin para presentar nuevo esquema de trabajo del IPN	**Alberto Cruz**	
CR-180321-2	Compartir con organismos empresariales documento de respaldo de Codesin al proyecto de GPO	**Rolando Mendívil**	

CODESIN
Consejo para el Desarrollo Económico de Sinaloa

Evidencia:

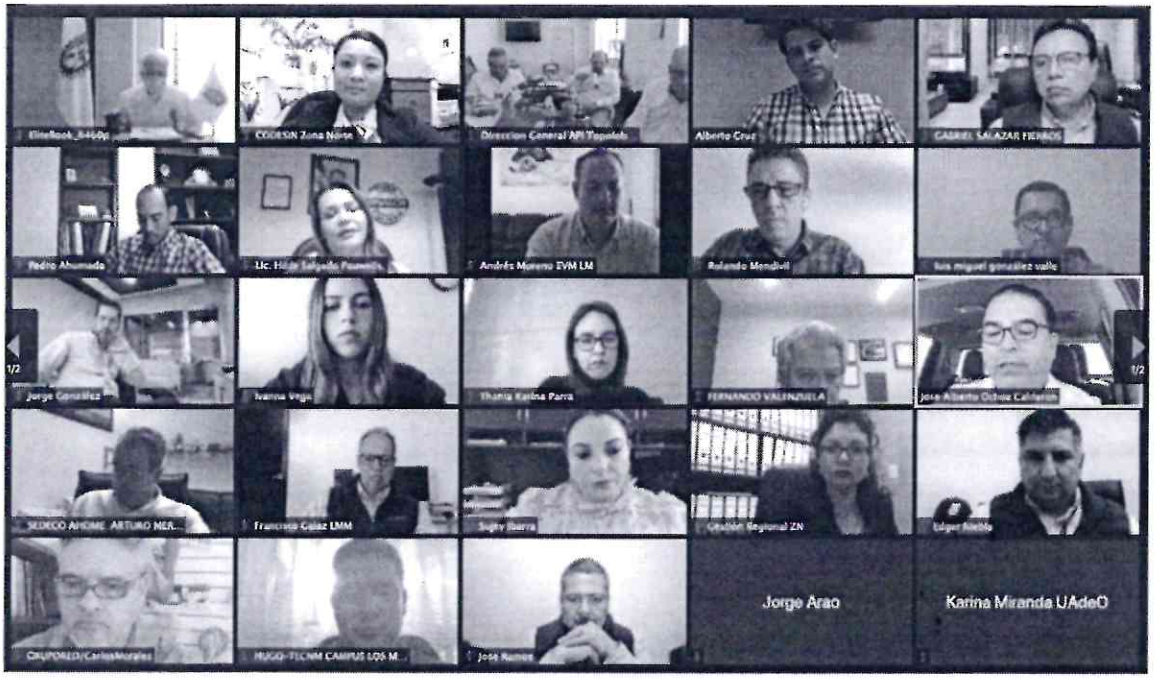

Atentamente

Consejo Directivo del Comité Regional de Promoción Económica Zona Norte del CODESIN

Gabriel A. Salazar Fierros
Secretario

Rolando Mendívil Rascón
Presidente Regional ZN

Jorge González Frías
Tesorero

Francisco J. Galaz Beltrán
Secretario Suplente

Eduardo Arámbula Pérez
Presidente Suplente ZN

Alejandro Loose Doedter
Tesorero Suplente

CODESIN
Consejo para el Desarrollo Económico de Sinaloa

CR-300621-

Fecha:	**30 de Junio 2021**	**Lugar**	**Los Mochis, Sinaloa. Videoconferencia vía plataforma Zoom.**
Motivo / Titulo de la reunión:	**Reunión de Consejo Regional Zona Norte**		

Asistentes	
Nombre	**Cargo e Institución**
Rolando Mendívil Rascón	Presidente Regional ZN
Eduardo Arámbula Pérez	Presidente Suplente ZN
Gabriel Antonio Salazar Fierros	Secretario ZN
Jorge González Frías	Tesorero ZN
Jorge Arao Toyohara	Consejero ZN
Daniel Ibarra	Consejero ZN
Alejandro Loose	Consejero ZN
Alberto Cruz Soto	Director Regional ZN
Sara Angélica Acosta Cervantes	Ejecutiva de Gestión Regional ZN
Karla Patricia Barraza Urías	Ejecutiva de Desarrollo de Proyectos ZN
Lauro Melendréz Parra	Presidente Ejecutivo CODESIN
Javier Lizárraga Mercado	Secretario de Economía Gobierno del Estado
Arturo Mercado Mexía	Secretario de Economía Mpio. Ahome
Leonel Vea Gámez	Secretario Ayuntamiento de El Fuerte
Omar Ramírez Gil	Dirección de Desarrollo Económico
Paul Quiñonez Aldana	Coordinador IMPLAN Ahome
Luis Carlos Lara Damken	Director IMPLAN Ahome
José de Jesús Ramos Ortiz	Presidente COPARMEX
Fernando Valenzuela García	Presidente CMIC
Hector Emmanuel Ibarra Flores	Presidente CANACINTRA
Marco Antonio Ibarra Olaje	Director General API Topolobampo
Marte Vega	Presidente AARFS
Vianney Sanchez	Asociación de Hoteles Coloniales El Fuerte
Alberto Ochoa	Presidente INDEX Sinaloa
Kenia Moreno	Presidenta AMMJE
Pedro Ahumada	Representante de la AHYMNS
Edgar Niebla Nevarez	Director Operativo de Accionarse
Lizbeth Orduño	Representante UAS
Cesar Ruíz	IPN Los Mochis
Felipe Bojorquez	Rector UNIVAFU Los Mochis
Luis Eduardo Ruelas	Director ITLM

CODESIN
Consejo para el Desarrollo Económico de Sinaloa

Orden del día

Presentación de nuevos Consejeros Regionales.

2. Avances 2do. Trimestre 2021 / Alberto Cruz, Director Regional.
3. Asuntos Generales / Todos los asistentes
    a. Elecciones 2021, *Rolando Mendívil, Presidente Regional*.
    b. Proceso de transición 2021 (Agenda con autoridades electas zona norte).
    c. Proyecto de inversión minera en Choix.
    d. Posicionamiento del proyecto GPO.
4. Mensaje del Presidente Regional / Rolando Mendívil
5. Mensaje del Presidente Ejecutivo / Lauro Meléndrez
6. Mensaje del Secretario de Economía / Javier Lizarraga
7. Conclusiones y Cierre de la Reunión.

Se clausura la reunión a las 12:57 PM

Acuerdos:

No.	Acuerdo	Responsable	Fecha de compromiso
CR-300621-1	Programar reuniones con autoridades electas	**Alberto Cruz**	
CR-300621-2	Continuar con las gestiones para la rehabilitación de la lateral 18	**Rolando Mendívil**	
CR-300621-3	Unificar esfuerzos para respaldar a CODESIN	**Consejeros**	

CODESIN
Consejo para el Desarrollo Económico de Sinaloa

Evidencia:

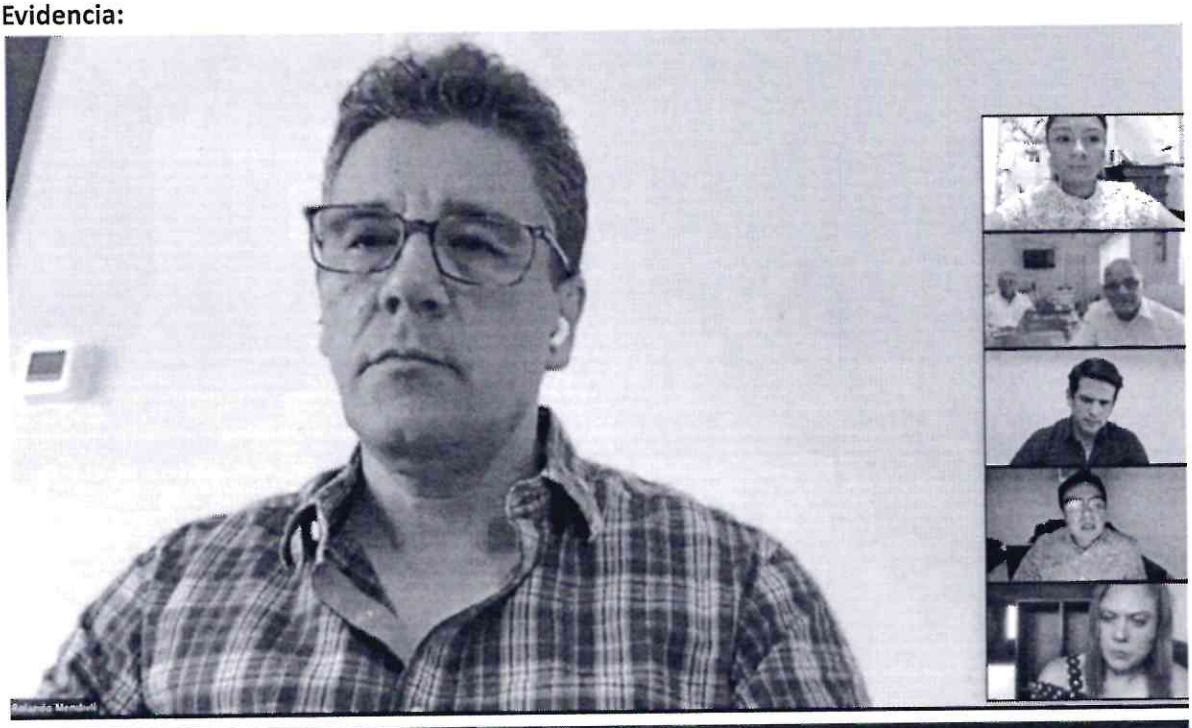

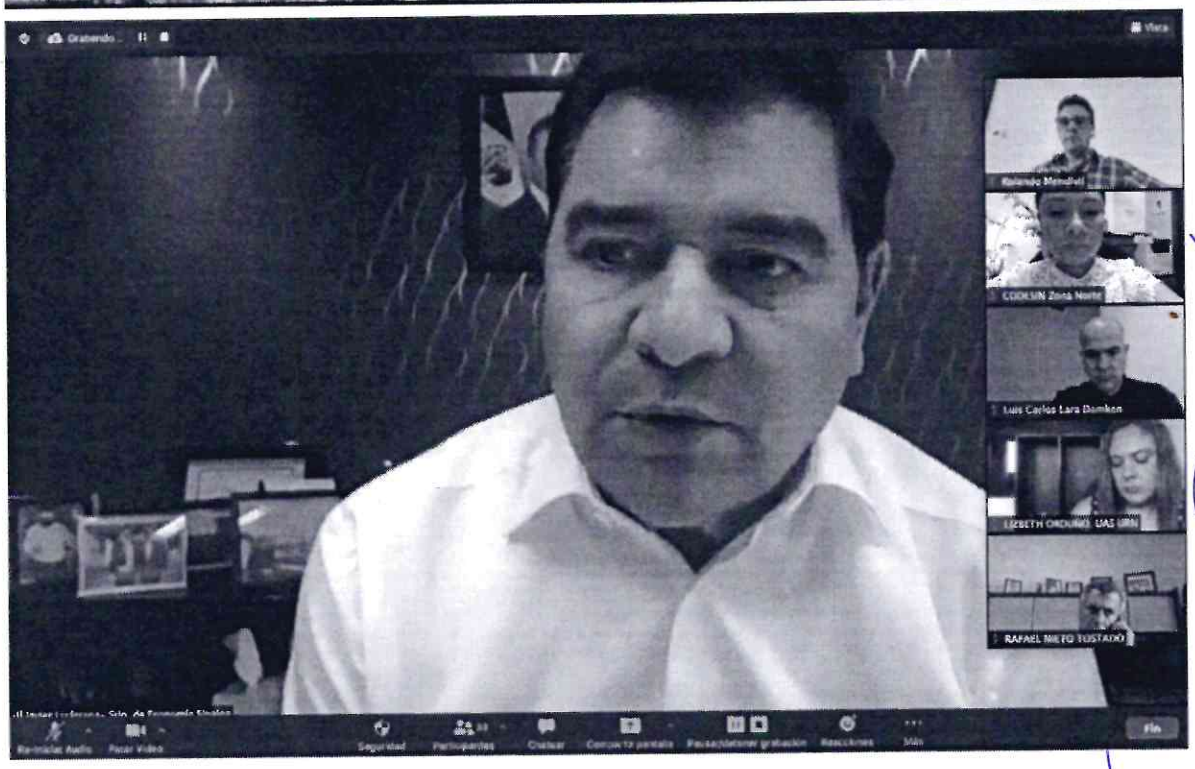

CODESIN
Consejo para el Desarrollo Económico de Sinaloa

Atentamente

Consejo Directivo del Comité Regional de Promoción Económica Zona Norte del CODESIN

Gabriel A. Salazar Fierros
Secretario

Rolando Mendívil Rascón
Presidente Regional ZN

Jorge González Frías
Tesorero

Francisco J. Galáz Beltrán
Secretario Suplente

Eduardo Arámbula Pérez
Presidente Suplente ZN

Alejandro Loose Doedter
Tesorero Suplente

CODESIN
Consejo para el Desarrollo Económico de Sinaloa

CR-161221-

Fecha:	**16 de Diciembre 2021**	**Lugar**	**Salón Fundadores, Hotel Santa Anita, Los Mochis, Sinaloa**
Motivo / Titulo de la reunión:	**Reunión de Consejo Regional Zona Norte**		

Asistentes	
Nombre	**Cargo e Institución**
Rolando Mendívil Rascón	Presidente Regional ZN
Eduardo Arámbula Pérez	Presidente Suplente ZN
Jorge González Frías	Tesorero
Jorge Arao Toyohara	Consejero ZN
Francisco Galaz Beltrán	Consejero ZN
Rafael Nieto tostado	Consejero ZN
Alberto Cruz Soto	Director Regional ZN
Sara Angélica Acosta Cervantes	Ejecutiva de Gestión Regional ZN
Karla Patricia Barraza Urías	Ejecutiva de Desarrollo de Proyectos ZN
Paul Quiñonez Aldana	Coordinador IMPLAN Ahome
Luis Carlos Lara Damken	Director IMPLAN Ahome
Marte Vega	Presidente AARFS
Manuel Castillo	Presidente AMPI
Héctor Ibarra Flores	Presidente CANACINTRA
Alfonso Solís	Gerente Comercial API Topolobampo
Daniela Díaz de León	Auxiliar de Comercialización API Topolobampo
Bernardo Cárdenas	Secretario de Economía Ahome
Miriam Rosas	Representante Ayuntamiento de Choix
Eloisa Quintero	Representante Ayuntamiento El Fuerte
Cecilia Franco Ceceña	Representante Asociación de Hoteles Coloniales El Fuerte
Kenia Moreno	Presidenta AMMJE
Lizbeth Orduño	Representante del Departamento de Investigación y Posgrado Unidad Regional Zona Norte
Yalenny Estrella	Representante IPN
Ricardo Bojorquez Grijalva	Director UADO Los Mochis

Orden del Dia:

1. Bienvenida / Rolando Mendivil, Presidente Regional (Hasta 2 minutos).

2. Presentación de Consejeros Regionales / Eduardo Arambula (Hasta 5 min).

3. Resultados POA 2021 / Alberto Cruz, Director Regional (Hasta 25 minutos).

    a. Gestión del Libramiento LMM - Topolobampo.
    b. Gestión del Puente Huites.
    c. Gestión de Proyectos de Infraestructura Turística.
    d. Diseño del Plan de Integración Regional Sinaloa - Chihuahua - Texas.
    e. Diseño del Plan para la Internacionalización de Empresas.
    f. Promover Integración del Sector de Manufactura.
    g. Implementación de la iniciativa mentoría de talentos.
    h. Proyecto para la Integración del ecosistema de emprendimiento.
    i. Promover la capacitación y medición de impacto social y ambiental de las empresas.
    j. Agenda de colaboración para la transición de los gobiernos municipales.

4. Mensaje de las Alcaldías / Rep. de los municipios de la Zona Norte (Hasta 15 min.)

5. Asuntos Generales / Todos los asistentes (Hasta 15 minutos).

6. Mensaje de fin de año / Rolando Mendivil, Presidente Regional (hasta 10 min.)

7. Cierre de la reunión / Eduardo Arambula. (Hasta 3 minutos).

Desarrollo de la reunión

Rolando Mendívil, Presidente Regional, dió la bienvenida a la última Reunión de Consejo Regional del 2021 y agradeció el apoyo de cada uno de los consejeros en la gestión de los proyectos del comité.

Posteriormente, Eduardo Arámbula Pérez, Presidente Suplente hizo uso de la voz y agradeció la presencia de cada uno de los asistentes, así mismo mencionó que se cuenta con la presencia de los representantes de los Municipios de Ahome, El Fuerte y choix, así mismo, solicitó la presentación de los consejeros participantes en esta sesión.

en cuanto al siguiente punto del orden del día, Alberto Cruz, Director Regional hizo uso de la voz para dar a conocer el informe de resultados del Plan Operativo Anual 2021, informó los logros principales de cada uno de los proyectos:

1. Libramiento Los Mochis-Topolobampo

Durante el 2024,. se estuvo trabajando fuertemente en la gestión de este proyecto, brindando acompañamiento a la empresa Orler durante su proceso de solicitud de la concesión del proyecto; así mismo, se estuvieron haciendo gestiones para la rehabilitación del tramo pendiente de la lateral 18 y para posicionar el proyecto en la agenda pública municipal y estatal.

2. Puente Presa Huites

Respecto a este proyecto, se logró el posicionamiento del mismo en la en la agenda pública estatal y nacional (Prioridad del Gobierno del Estado de Sinaloa), se gestión del proyecto ante el congreso de la unión y el Gobierno Federal, sin embargo se requiere un plan maestro del corredor Topolobampo Texas). De igual manera se estuvo trabajando de manera conjunta con Chihuahua para impulsar el proyecto.

3. Proyectos de Infraestructura Turística

Se desarrolló el anteproyecto del Centro Cultural El Fuerte, se estuvo trabajando en el desarrollo del anteproyecto para la rehabilitación del parque la Galera, así como en el anteproyecto para la aplicación del malecón en el Fuerte.

4. Plan de Integración Regional Sinaloa-Chihuahua-Texas.
   Se estuvo trabajando en colaboración estrecha entre el CODECH y CODESIN, así mismo se realizaron agendas de trabajo de representantes de Sinaloa en Chihuahua, y el segundo encuentro se pretende realizar en enero 2022 en el puerto de Topolobampo.
   Agenda de trabajo en Chihuahua.
5. Integración del sector manufacturero en la región.

Se estuvo trabajando con INDEx Sinaloa para la conformación de la Asociación de Empresas de Manufactura de Exportación de Sinaloa, se logró tener acercamiento con empresas de las 4 regiones del estado y finalmente se logró la firma del convenio de Colaboración Secretaría de Economía, CODESIN y la Asociación de Empresas de Manufactura.

6. Iniciativa Mentoría de Talento (Estrategia de Capital Humano)

Derivado de la situación de pandemia que se está viviendo, el comité zona norte optó por implementar la iniciativa mentoría de talentos en coordinación con UADO Los Mochis, dicha iniciativa inició como prueba piloto con alrededor de 200 estudiantes en la primera etapa de los

trainning los cuales se estuvieron desarrollando durante el primer semestre del año, para posteriormente pasar a la etapa de mentorías. Se contó con la participación de 5 carreras.

Continuando con el orden del día, se procedió a dar la participación a los representantes de los ayuntamientos de la zona norte, iniciando con Miriam Rosas, representante del ayuntamiento de Choix, quien agradeció la invitación y el apoyo que se ha brindado al municipio, así mismo solicitó seguir apoyando con nuevos proyectos. Enseguida, Eloisa Quintero, Representante del Fuerte, señaló que se encuentra muy agradecida por el apoyo y por los proyectos que se mencionaron para el Fuerte los cuales son muy importantes para promover el turismo en el municipio.

Por último , hizo uso de la voz Bernardo Cárdenas, Secretario de Economía de Ahome, señalando que en el municipio ya se está trabajando varios proyectos en coordinación con CODESIN y distintas dependencias para promover el turismo, así como la llegada de nuevos proyectos de inversión.

En cuanto a asuntos generales, donde no se presentaron asuntos a tratar.

Finalmente, Rolando Mendívil, Presidente Regional, agradeció el apoyo que le han brindado tanto a él como al consejo durante este 2023 y los invita a continuar apoyando a CODESIN independientemente de las personas, puesto que los consejeros regionales son parte fundamental para el seguimiento de los proyectos, así mismo les deseó felices fiestas de fin de año.

Se concluye la reunión, siendo las 12.42 PM

Evidencia:

CODESIN
Consejo para el Desarrollo Económico de Sinaloa

Atentamente

Consejo Directivo del Comité Regional de Promoción Económica Zona Norte del CODESIN

Gabriel A. Salazar Fierros
Secretario

Rolando Mendívil Rascón
Presidente Regional ZN

Jorge González Frías
Tesorero

Francisco J. Galáz Beltrán
Secretario Suplente

Eduardo Arambula Pérez
Presidente Suplente ZN

Alejandro Loose Doedter
Tesorero Suplente

CODESIN
Consejo para el Desarrollo Económico de Sinaloa

CR-260422-1

Fecha:	**26 de abril de 2022**	**Lugar**	**Salón Bocaccio de Hotel Santa Anita, Los Mochis, Sinaloa.**
Motivo / Título de la reunión:	**Reunión de Consejo Regional Zona Norte**		

Asistentes	
Nombre	**Cargo e Institución**
Rolando Mendívil Rascón	Presidente Regional ZN
Eduardo Arámbula Pérez	Presidente Suplente ZN
Gabriel Antonio Salazar Fierros	Secretario ZN
Jorge González Frías	Tesorero ZN
Jorge Arao Toyohara	Consejero ZN
Daniel Ibarra	Consejero ZN
Alejandro Loose	Consejero ZN
Thania Karina Parra y Parra	Directora General CODESIN
Felipe Ibarra Retamoza	Subsecretario de Promoción y Competitividad Económica SE Sinaloa
Bernardo Cárdenas Soto	Secretario de Desarrollo Económico Ahome
Gabriel Algandar	Director de Promoción Económica Ahome
Rafael Valdez Garcia	Director de Promoción de Inversiones Ahome
Viridiana Gastélum Encinas	Directora General de Planeación y Desarrollo Económico El Fuerte
Eloisa Carmesy Quintero Cosio	Directora de Desarrollo Económico El Fuerte
Othon Osuna	Secretario del Ayuntamiento de Choix
Miriam Lucía Rosas Cota	Directora de Desarrollo Económico Choix
Aníbal Couret Espinoza	Empresario designado por Cabildo Choix
Paul Quiñonez Aldana	Coordinador IMPLAN Ahome
Gustavo Ariel Arteaga Juarez	Subdirector IMPLAN Ahome
Marco Antonio Ibarra Olaje	Director General API Topolobampo
Hector Emanuel Ibarra Flores	Presidente CANACINTRA
José de Jesús Ramos Ortiz	Presidente COPARMEX
Rene Cárdenas García	Presidente CMIC
César Enrique Galavíz Lugo	Presidente AARFS
Dulce María Ruiz Castro	Vicepresidenta AMMJE Los Mochis
Antonio Elias Ramos Terrazas	Presidente EVyM
Victor Sinuhé Damm Ramírez	Presidente CANACO
Luis Alejandro Félix Limón	Presidente CANIRAC
Pedro Osvaldo Ahumada Martinez	Representante AHyMNS
Luis Alfonso Osuna Soto	Presidente Colegio de Contadores Públicos

CODESIN
Consejo para el Desarrollo Económico de Sinaloa

Cecylhí Angulo González	Vicepresidente AMPI
Edgar Arturo Vivanco Uribe	Presidente Grupo RED
Edgar Joel Vega	Presidente ADETIC
Cecilia Franco Ceceña	Presidenta Asociación de Hoteles Coloniales El Fuerte
Yalenny Unisse Estrella Escalante	Jefa de la Unidad Politécnico de Integración Social-IPN
Felipe de Jesús Bojórquez Guerrero	Rector UNIVAFU Universidad
Ricardo Bojórquez Grijalva	Director UAdeO Los Mochis
Ignacio Flores Ruiz	Rector UAIM
Alberto Cruz Soto	Director Regional ZN
Sara Angélica Acosta Cervantes	Ejecutiva de Gestión Regional ZN
Karla Patricia Barraza Urías	Ejecutiva de Desarrollo de Proyectos ZN

Orden del día

1. Bienvenida y anuncios / Gabriel Salazar.
2. Instalación de quórum legal / Gabriel Salazar.
    - Relevo de Consejeros Regionales.
    - Presentación de nuevos Consejeros Regionales.
3. Seguimiento de acuerdos / Alberto Cruz.
4. Mensaje del Presidente Regional / Rolando Mendívil.
5. Mensaje de la Secretaría de Economía / Felipe Ibarra.
6. Mensaje de Dirección General / Karina Parra.
7. Informe de comisiones:
    - Turismo / Eduardo Arámbula.
    - Vinculación Académica / Jorge Arao.
    - Bioeconomía /Jorge González.
8. Mensaje de los Ayuntamientos:
    - Representante del Municipio de Ahome.
    - Representante del Municipio del Fuerte.
    - Representante del Municipio de Choix.
2. Conclusiones y lectura de acuerdos / Gabriel Salazar.

CODESIN
Consejo para el Desarrollo Económico de Sinaloa

3. Clausura de la reunión.

Se clausura la reunión a las 12:52 PM

Acuerdos:

No.	Acuerdo	Responsable	Fecha de compromiso
CR-260422-1	Organizar evento para formalizar mediante un convenio la colaboración entre el Ayuntamiento de El Fuerte, CODESIN y la SECTUR para la gestión de proyectos de infraestructura turística y compartir los resultados obtenidos hasta el momento.	**CODESIN ZN**	
CR-260422-2	Reunir al Consejo Directivo del CODESIN con los municipios de Ahome y Choix para explorar oportunidades de colaboración en materia turística.	**CODESIN ZN**	
CR-260422-3	Reunir a los Directores de turismo de Ahome, el Fuerte y Choix para promover la integración de la oferta turística en la región y establecer un plan de trabajo y promoción conjunto	**CODESIN ZN-AYUNTAMIENTOS DE AHOME, EL FUERTE , CHOIX**	
CR-260422-4	Apoyar en los proyectos turísticos a través de la Escuela Superior de Turismo	**IPN**	

CR-260422-5	Explorar oportunidades de colaboración y firmar convenio con las universidades locales para sumarlos a la agenda 2022 de proyectos del CODESIN	**CODESIN ZN-UAS, UAIM, UADEO, UNIVAFU**	
CR-260422-6	Buscar el acercamiento con centros de estudio en Chihuahua y Texas para impulsar el proyecto de la **Alianza Regional (Sinaloa, Chihuahua, Texas).**	**CODESIN ZN**	
CR-260422-7	Detectar oportunidades para mejorar el proceso **prácticas profesionales** con las distintas Universidades locales y **presentarles los resultados de la iniciativa Mentoring Universitario** para su posible implementación.	**CODESIN ZN-UAS, UAIM, UADEO, UNIVAFU**	
CR-260422-7	Firmar convenios de colaboración con universidades para impulsar los proyectos que se deriven de la Estrategia Estatal de Bioeconomía.	**CODESIN ZN**	
CR-260422-9	Colaborar con la UAS, IPN para impulsar el tema de Bioeconomía	**CODESIN-UAS-IPN**	
CR-260422-10	Apoyar a través del Centro de Tecnologías avanzadas de Chihuahua en las necesidades que se deriven del proyecto Corredor-Topolobampo-Texas	**IPN**	
CR-260422-11	Apoyar al ayuntamiento de Choix para detectar oportunidades de	**CODESIN ZN-UNIVER-**	

	desarrollo en el municipio	**SIDADES**	
CR-260422-12	Apoyar en la vinculación entre empresas e instituciones educativas en temas de capital humano y emprendedurismo.	**CANIRAC**	

Evidencia:

CODESIN
Consejo para el Desarrollo Económico de Sinaloa

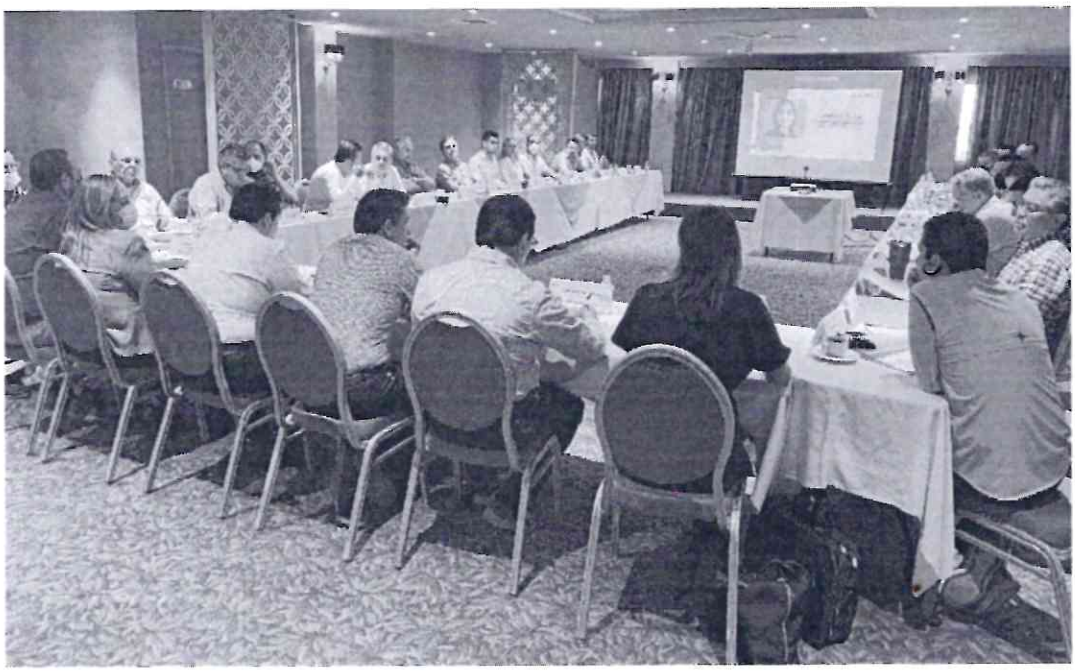

Atentamente

Consejo Directivo del Comité Regional de Promoción Económica Zona Norte del CODESIN

Gabriel A. Salazar Fierros
Secretario

Rolando Mendívil Rascón
Presidente Regional ZN

Jorge González Frías
Tesorero

Francisco J. Galaz Beltrán
Secretario Suplente

Eduardo Arámbula Pérez
Presidente Suplente ZN

Alejandro Loose Doedter
Tesorero Suplente

CODESIN
Consejo para el Desarrollo Económico de Sinaloa

CR-111122-3

Fecha:	**11 de Noviembre de 2022**	**Lugar**	**Salón Zafra de Hotel Santa Best Western Los Mochis / Modalidad Virtual**
Motivo / Titulo de la reunión:	**Reunión de Consejo Regional Zona Norte**		

Asistentes	
Nombre	**Cargo e Institución**
Rolando Mendívil Rascón	Presidente Regional ZN
Eduardo Arámbula Pérez	Presidente Suplente ZN
Gabriel Antonio Salazar Fierros	Secretario ZN
Jorge González Frías	Tesorero ZN
Jorge Arao Toyohara	Consejero ZN
Alejandro Loose	Consejero ZN
Rafael Nieto	Consejero ZN
Francisco Galáz	Consejero Codesin
Jesán Sanchez	Secretario Técnico de la Subsecretaría de Promoción y Competitividad Económica SE Sinaloa
Bernardo Cárdenas Soto	Secretario de Desarrollo Económico Ahome
Karen Alejandra Manzanarez Borquez	Directora General de Planeación y Desarrollo Social y Económico de El Fuerte
Juan Gámez Ibarra	Oficial Mayor Ayuntamiento de Choix
María del Pilar Calleja Ramírez	Gerente Comercial ASIPONA Topolobampo
Acela Barboza Rivera	Directora Aeropuerto Los Mochis
Otoniel Acosta Romero	Tesorero CANACO
Manrique Nielsen Castro	Vicepresidente CANACINTRA
Rene Odilón Cárdenas García	Presidente CMIC
César Arturo Lima Murillo	Presidente CANIRAC
Pedro Osvaldo Ahumada Martínez	Representante AHyMNS
Luis Carlos Lara Damken	Coordinador IMPLAN Ahome
Jesús del Muro Leiva	Representante del Sector Empresarial Ahome
Sarahí Cervantes Lugo	Presidenta AMAV Sinaloa
Guillermo Polo Álvarez	Presidente AMPI Los Mochis
Luis Alfonso Osuna Soto	Presidente Colegio de Notarios
Antonio de Jesús Ramirez Magaña	Delegado ANIERM Sinaloa
Edgar Joel Vega Díaz	Presidente ADETIC
Ramón Siria Torres	Presidente Ejecutivos de Venta y Mercadotecnia
Edgar Vivanco Uribe	Presidente Grupo RED
Lizbeth Soledad Orduño Sánchez	Representante UAS

CODESIN
Consejo para el Desarrollo Económico de Sinaloa

Jesus Rodolfo Cuadras Sainz	Secretario General UAIM
Raúl Delgado Bustamante	Secretario General de la Alianza de Transportistas de Los Mochis
José Luis Beltrán	Comisionado de la Alianza de Transportistas de Los Mochis
Alberto Cruz Soto	Director Regional ZN
Sara Angélica Acosta Cervantes	Ejecutiva de Gestión Regional ZN
Karla Patricia Barraza Urías	Ejecutiva de Desarrollo de Proyectos ZN

Orden del día

1. Bienvenida y anuncios / Gabriel Salazar.
2. Instalación de Quórum legal / Gabriel Salazar.
    - Relevo de Consejeros Regionales.
    - Presentación de nuevos Consejeros Regionales.
3. Seguimiento de acuerdos / Sara Acosta.
4. Mensaje del Presidente Regional / Rolando Mendívil.
5. Mensaje del Presidente Ejecutivo / Jorge García Félix.
6. Mensaje de la Dirección General / Juan Ernesto Millán.
7. Mensaje de la Secretaría de Economía /Jesán Sánchez.
8. Informe de la Dirección Regional / Alberto Cruz.
9. Informe de comisiones:
    - Modernización del Transporte Urbano / Alejandro Loose.
    - Vinculación Académica / Jorge Arao.
    - Centro Logístico / Alberto Cruz
    - Inversión y Comercio Exterior / Daniel J. Ibarra.
    - Turismo / Eduardo Arámbula.
10. Diálogo entre Consejeros / Todos los asistentes.
11. Conclusiones y acuerdos / Gabriel Salazar.
12. Clausura de la reunión.

Se clausura la reunión a las 11:35 AM

CODESIN
Consejo para el Desarrollo Económico de Sinaloa

Acuerdos:

No.	Acuerdo	Responsable
CR-111122-1	El Consejo aprobó incorporar el proyecto de Modernización del Transporte Público de Los Mochis en el POA 2023.	
CR-111122-2	El Consejo aprueba el recurso necesario para la agenda de trabajo con representantes de la Asociación Mexicana de Transporte y Movilidad a Los Mochis.	
CR-111122-3	Los representantes institucionales y ciudadanos del Consejo Regional, manifestaron su apoyo por unanimidad al proyecto de "Modernización del Transporte Público en Los Mochis". Así mismo, se hizo el compromiso de enviar una carta de anuencia del proyecto, al Alcalde de Ahome y al Gobernador de Sinaloa.	
CR-111122-4	Se aprobó dar continuidad al programa "Mentoría de Talento" en coordinación con la UAdeO, en sustitución de la iniciativa "Aula Empresa" este 2022.	
CR-111122-5	Se aprobó la firma de un convenio de colaboración con la UAdeO para formalizar los esfuerzos de cooperación y vinculación interinstitucional.	
CR-111122-6	Por motivos de falta de presupuesto en 2022, se aprobó incluir en el POA 2023 la realización del "Anteproyecto del Sistema Intermodal y Logístico de la Zona Norte".	
CR-111122-7	Integrar la mesa de Inversión y Comercio Exterior.	
CR-111122-8	El Consejo aprueba la realización del evento "Ahome Global" en el mes de diciembre.	
CR-111122-9	El Consejo aprueba el recurso económico para realizar agenda de trabajo con la Asociación	

	Colectivo Tomate que permita desarrollar un diagnóstico de los pueblos mágicos en Sinaloa.	
CR-111122-10	Presentar el proyecto "Ciudad Mural El Fuerte" al Secretario de Turismo de Sinaloa.	
CR-111122-11	Organizar una comisión para dar seguimiento a la gestión del Centro Cultural El Fuerte (Centro de Convenciones).	
CR-111122-12	Gestionar acercamiento con el Aeropuerto de Los Mochis, para analizar oportunidades de colaboración en el desarrollo de proyectos regionales que permitan incentivar las inversiones en la zona norte.	
CR-111122-13	Organizar rueda de prensa para informar los logros del CODESIN, en el marco del 26 aniversario del organismo.	
CR-111122-14	Se acordó realizar la siguiente reunión de Consejo Regional en el mes de Diciembre.	

Evidencia:

CODESIN
Consejo para el Desarrollo Económico de Sinaloa

Atentamente

Consejo Directivo del Comité Regional de Promoción Económica Zona Norte del CODESIN

Gabriel A. Salazar Fierros
Secretario

Rolando Mendívil Rascón
Presidente Regional ZN

Jorge González Frías
Tesorero

Francisco J. Galáz Beltrán
Secretario Suplente

Eduardo Arámbula Pérez
Presidente Suplente ZN

Alejandro Loose Doedter
Tesorero Suplente

CODESIN
Consejo para el Desarrollo Económico de Sinaloa

CR-191222-4

Fecha:	**19 de Diciembre de 2022**	**Lugar**	**Salón Bocaccio de Hotel Santa Anita**
Motivo / Título de la reunión:	**Reunión de Consejo Regional Zona Norte**		

Asistentes	
Nombre	**Cargo e Institución**
Eduardo Arámbula Pérez	Presidente Suplente ZN
Daniel Ibarra	Consejero ZN
Francisco Galáz	Consejero ZN
Jorge Arao Toyohara	Consejero ZN
Alejandro Loose	Consejero ZN
Rafael Nieto	Consejero ZN
Omar Ruben Gill Santini	Subsecretario de Economía, SE Sinaloa
Bernardo Cárdenas Soto	Secretario de Desarrollo Económico Ahome
Jesús del Muro	Representante del Sector empresarial municipio Ahome
Arcangela Belinda Constantino Rossi	Representante del Sector Empresarial por El Fuerte
Anibal Couret Espinoza	Representante del Sector Empresarial por Choix
Víctor Sinuhe Damm Ramirez	Presidente CANACO
Héctor Emanuel ibarra flores	Presidente CANACINTRA
César Arturo Lima Murillo	Presidente CANIRAC
Paul Quiñónez Aldana	Presidente IMPLAN Ahome
Luis Carlos Lara Damken	Coordinador IMPLAN Ahome
Kenya Moreno Diaz	Presidenta AMMJE
Andres Ramagnoli	COPARMEX Los Mochis
Guillermo Polo Álvarez	Presidente AMPI Los Mochis
Luis Alfonso Osuna Soto	Presidente Colegio de Notarios
Antonio de Jesús Ramirez Magaña	Delegado ANIERM Sinaloa
Roberto jr miranda lagarda	Secretario ADETIC
Ignacio Flores Ruiz	Rector UAIS
Lizbeth Soledad Orduño Sánchez	Representante UAS
Héctor Omar Sandoval Soto	Subdirector académico UAdeO
Yalenny Unisse Estrella Escalante	Jefa de integración social de IPN Los Mochis
Edgar G. Niebla Nevárez	Director de AccionaRSE
Cecilia Franco ceceña	Presidenta de la Asociación de Hoteles Coloniales de El Fuerte

Alberto Cruz Soto	Director Regional ZN
Sara Angélica Acosta Cervantes	Jefa Depto. Gestión Regional ZN
Karla Patricia Barraza Urías	Jefa Depto. Desarrollo de Proyectos ZN

Orden del día

1. Bienvenida e instalación de Quórum legal / Francisco Galaz.
2. Mensaje de Bienvenida / Eduardo Arámbula.
3. Mensaje de la Secretaría de Economía / Omar Gill Santini.
4. Objetivos 1er Trimestre 2023 / Alberto Cruz.
5. Diálogo entre consejeros / Todos los asistentes.
6. Conclusiones y acuerdos / Francisco Galaz.
7. Mensaje de clausura /Eduardo Arámbula.

Se clausura la reunión a las

Acuerdos:

No.	Acuerdo	Responsable
CR-191222-1	Se propone designar a una persona responsable de gestionar el proyecto de conexión Sinaloa, Chihuahua y Texas	
CR-191222-2	Promover el corredor Sinaloa, Chihuahua y Texas en todos los organismos empresariales de la zona norte	
CR-191222-3	Promover el hermanamiento de Ahome, El Fuerte y Choix	
CR-191222-4	Solicitar avances a la Secretaría de Economía del corredor Sinaloa, Chihuahua y Texas	

Evidencia:

CODESIN
Consejo para el Desarrollo Económico de Sinaloa

Atentamente

Consejo Directivo del Comité Regional de Promoción Económica Zona Norte del CODESIN

Gabriel A. Salazar Fierros
Secretario

Rolando Mendívil Rascón
Presidente Regional ZN

Jorge González Frías
Tesorero

Francisco J. Galáz Beltrán
Secretario Suplente

Eduardo Arámbula Pérez
Presidente Suplente ZN

Alejandro Loose Doedter
Tesorero Suplente

CODESIN
Consejo para el Desarrollo Económico de Sinaloa

CR-280323-1

Fecha:	**28/Marzo/2023**	**Lugar**	**Sala de Diálogos / Centro de Innovación y Educación**
Motivo / Titulo de la reunión:	**Reunión Consejo Regional Zona Norte**		

Asistentes	
Nombre	**Cargo e Institución**
Lic. Rolando Mendívil Rascón	Presidente Regional ZN / CODESIN
Lic. Eduardo Arámbula Pérez	Presidente Suplente ZN / CODESIN
Lic. Jorge Eduardo González Frías	Tesorero /CODESIN
Ing. Jorge Alberto García Felix	Presidente Ejecutivo / CODESIN
Ing. Gabriel Antonio Salazar Fierros	Secretario / CODESIN
Lic. Francisco José Galáz Beltrán	Secretario Suplente / CODESIN
Lic. Daniel Ibarra Lugo	Consejero ZN
Lic. Jorge Arao Toyohara	Consejero ZN
Lic. Alejandro Loose Doedter	Consejero ZN
Lic. Rafael Nieto Tostado	Consejero ZN
Omar Gill Santini	Subsecretario de Gestión de Fondos
Hector Ibarra Flores	Secretario de Economía de Ahome
Lic. Edgar Adair Espinoza Robles	Secretario del Ayuntamiento de El Fuerte
Dr. Octaviano Moya Delgado	Jefe de Asesor Jurídico Ayuntamiento de El Fuerte
Prof. Othon Osuna	Secretario del Ayuntamiento de Choix
Lic. Anibal Couret Espinoza	Empresario Choix
Lic. Paúl Estrella Zamora	Jefe del Dpto. Jurídico ASIPONA Topolobampo
Paul Quiñónez Aldana	Presidente IMPLAN Ahome
Luis Carlos Lara Damken	Director IMPLAN Ahome
Lic. Mauricio Duarte Martinez	Secretario CANACINTRA
Ing. Oscar Avíles Angulo	Tesorero CMIC
Ing. Víctor Sinuhe Damm Ramirez	Presidente CANACO
Lic. Javier Ceceña Corrales	Representante Grupo Red LM
Lic. Dulce María Ruiz Castro	Presidente AMMJE
Lic. Ramon Siria Torres	Presidente Ejecutivos de Venta y Mercadotecnia
Lic. Refugio Moreno Acosta	Secretario AMPI
Lic. César Arturo Lima Murillo	Presidente CANIRAC
C.P Iram Moreno	Presidente Colegio de Contadores
Lic. Antonio Ramirez Magaña	Delegado ANIERM Sinaloa

CODESIN
Consejo para el Desarrollo Económico de Sinaloa

Lic. Edgar Niebla Nevárez	Director Operativo ACCIONARSE
Edgar Joel Vega	Presidente ADETIC
Flavio Mejia Cuadras	Representante CER
M.C Lizbeth Orduño	Dr. Gral. de Investigación y posgrado UAS
M.C Ricardo Bojorquez Grijalva	Director de UAdeO
Ing. Hugo Castillo Meza	Subdirector de planeación y vinculación TEC LM
Lic. Gloria Tirado Gutierrez	Jefa del Dpto. Gestión de Tec. y vinculación
M.C Anet Lopez Corrales	Coordinadora Gral. Educativa de UAIM
Ing. José Alvarez Ibarra	Coordinador de Proyectos de IPN
Arq. Jazziel Castro	CME Construcciones
Lic. Alberto Cruz Soto	Director Regional CODESIN ZN
M.C Karla Patricia Barraza	Jefa. del Dpto. de Proyectos CODESIN ZN
M.C Sara Angelica Acosta	Ejecutiva de Gestión Regional CODESIN ZN

Orden del Día.

1. Inicio de la sesión / Gabriel Salazar, Secretario (10 minutos).
    - Bienvenida y auto presentación.
    - Anuncios y asuntos del Consejo Regional.
    - Asistencia y declaratoria de quórum.
2. Mensaje de Bienvenida / Rolando Mendivil, Presidente Regional (5 min.).
3. Mensaje de Bienvenida / Jorge Garcia, Presidente Ejecutivo (5 min.).
4. Mensaje de Bienvenida / Juan Ernesto Millán, Director Gral. (5 min.).
5. Mensaje de la Secretaría de Economía / Omar Gil Santini, Subsecretario (10 min.).
6. Informe de la Dirección Regional / Alberto Cruz, Director Regional (5 min.).
    a. Estrategia de comunicación regional.
    b. Plan Operativo Anual 2023 / Seguimiento de acuerdos y avance de proyectos.
7. Informe de comisiones / Consejeros designados (20 minutos).
    a. Inversión y Comercio / Daniel Ibarra.
    b. Ciudades Sustentables / Alejandro Loose.
    c. Capital Humano / Jorge Arao.

d. Turismo / Eduardo Arambula.

8. Diálogo entre consejeros / Todos los asistentes (20 minutos).
   a. Representantes de los municipios de la Zona Norte.
   b. Representantes Ciudadanos.
   c. Representantes Institucionales.
   d. Invitados permanentes.

9. Conclusiones y acuerdos / Gabriel Salazar, Secretario del Consejo (5 minutos).

10. Cierre de la reunión / Rolando Mendivil (5 minutos).

Desarrollo de la sesión:

En punto de las 4:30 pm y contando con la presencia de 37 asistentes, Gabriel Salazar secretario de CODESIN Zona Norte, instaló el Quórum Legal y dio inicio a la primera sesión del consejo regional Zona Norte del 2023, dando la bienvenida y auto presentación..

Posteriormente, Rolando Mendivil, Presidente Regional, dio la bienvenida y agradeció a los asistentes de organismos gubernamentales, empresariales, academia y consejeros ciudadanos por su participación, también expresó un mensaje de lo que es el CODESIN un organismo de diálogo y colaboración, que trabaja para un Sinaloa más competitivo, próspero y con bienestar para todos.

Jorge Garcia Felix, presidente ejecutivo dio su mensaje de bienvenida y mencionó sobre la ley de planeación de largo plazo.

Después siguió con su mensaje de bienvenida, Omar Gill Santini, subsecretario de economía.

Al concluir los mensajes de bienvenida, Alberto Cruz, Director Regional Zona Norte, dio a conocer la comunicación de estrategia regional y el plan operativo anual 2023 junto con el seguimiento de acuerdos y proyectos.

A continuación se presentaron los informes de comisiones por los consejeros ciudadanos:

- Daniel Ibarra, dio a conocer los proyectos y acuerdos sobre la mesa de inversión y comercio.
- Alejandro Loose, dio su mensaje sobre ciudades sostenibles y la modernización de movilidad del transporte público, y pidió lanzar una convocatoria en los organismos

empresariales para identificar empresarios y empresas interesados en el proyecto de ciudad sostenible.

- Jorge Arao, redactó su mensaje sobre el talento de capital humano y la vinculación académica. Solicitó apoyo al consejo regional para encontrar empresarios que quieran formar parte del programa "Mentoring Universitario" siendo mentores.
- Eduardo Arambula, dio a conocer sobre los proyectos de turismo regional.

Después de esto, se dio el diálogo entre consejeros donde podían participar todos los asistentes: Representantes de los municipios de la Zona Norte, representantes Ciudadanos, representantes Institucionales e invitados permanentes.

Por último, Gabriel Salazar, secretario del consejo, informó las conclusiones y acuerdos.

Y dio el cierre de la reunión, el presidente regional Rolando Mendivil.

Acuerdos:

No.	Acuerdo	Responsable	Fecha de compromiso
CR-280323-1	Solicitar a los gobiernos municipales que designen a un representante para coordinar estos esfuerzos de manera local e integrarlos a la mesa de inversión y comercio.	Consejo Regional	28 de Marzo 2023
CR-280323-2	Solicitar el apoyo de las universidades para generar información sobre las bondades de la región y promoverlas al extranjero.	Consejo Regional	28 de Marzo 2023
CR-280323-3	Solicitar el apoyo de los organismos empresariales para identificar a empresarios con vocación por los temas de exportación para invitarlos a las reuniones de la mesa de inversión y comercio, también a empresas con potencial exportador para que sean parte del ecosistema.	Consejo Regional	28 de Marzo 2023
CR-280323-4	Se solicitó el apoyo a organismos empresariales y universidades para que	Consejo Regional	

	se unan al proyecto de modernización del transporte en Los Mochis, de la mesa de ciudades sostenibles.		28 de Marzo 2023
CR-280323-5	Se acordó lanzar una convocatoria en los organismos empresariales para identificar empresarios y empresas que tengan interés y experiencia en los temas de desarrollo sostenible (medio ambiente, impacto social, RSE) para crear la red local de empresarios de la mesa de ciudades sostenibles.	Consejo Regional	28 de Marzo 2023
CR-280323-6	Se solicitó el apoyo del consejo regional para promover el programa "Mentoring Universitario" en los organismos empresariales, con la finalidad de identificar a empresarios que deseen participar como mentores.	Consejo Regional	28 de Marzo 2023
CR-280323-7	Gestionar la entrega formal de los proyectos de turismo regional con la Alcaldesa de Choix.	Consejo Regional	28 de Marzo 2023
CR-280323-8	Se acordó trabajar en el desarrollo de la hoja de ruta en coordinación con UAS, Ayuntamiento de El Fuerte, patronato y hoteleros para la gestión del Centro Cultural, de la mesa de turismo regional.	Consejo Regional	28 de Marzo 2023
CR-280323-9	**Se solicitó el apoyo al IPN para definir el costo de la certificación para guías turísticos.**	Consejo Regional	28 de Marzo 2023
CR-280323-10	El Consejo Regional aprueba la inclusión de los siguientes nuevos consejeros: - Dulce María Ruiz Castro, Presidente de la Asociación Mexicana de Mujeres Jefas de Empresa (AMMJE) - Iram Francisco Moreno Miranda, Presidente del Colegio de Contadores del Norte de Sinaloa	Consejo Regional	28 de Marzo 2023
CR-280323-11	Othon Osuna, Secretario del Ayuntamiento de Choix, comparte a CODESIN, la nueva ruta propuesta para	Othon Osuna	Abril 2023

	el proyecto carretero que permitirá conectar a Sinaloa con Chihuahua, en la mesa de turismo regional.		
CR-280323-12	Se compromete a apoyar la mesa de exportación, para identificar talento exportable en el tema de desarrollo de software y creadores de contenido.	Mauricio Duarte	Abril 2023
CR-280323-13	Programar reunión de trabajo entre CODESIN, CANACINTRA e IMPLAN Ahome, para gestionar el proyecto de modernización del transporte público en Los Mochis.	CODESIN	Abril 2023
CR-280323-14	Se aprueba replicar el programa de Mentoring Universitario a nivel Estatal, de la mesa de talento y vinculación académica.	Jorge García	28 de Marzo 2023

Evidencia:

CODESIN
Consejo para el Desarrollo Económico de Sinaloa

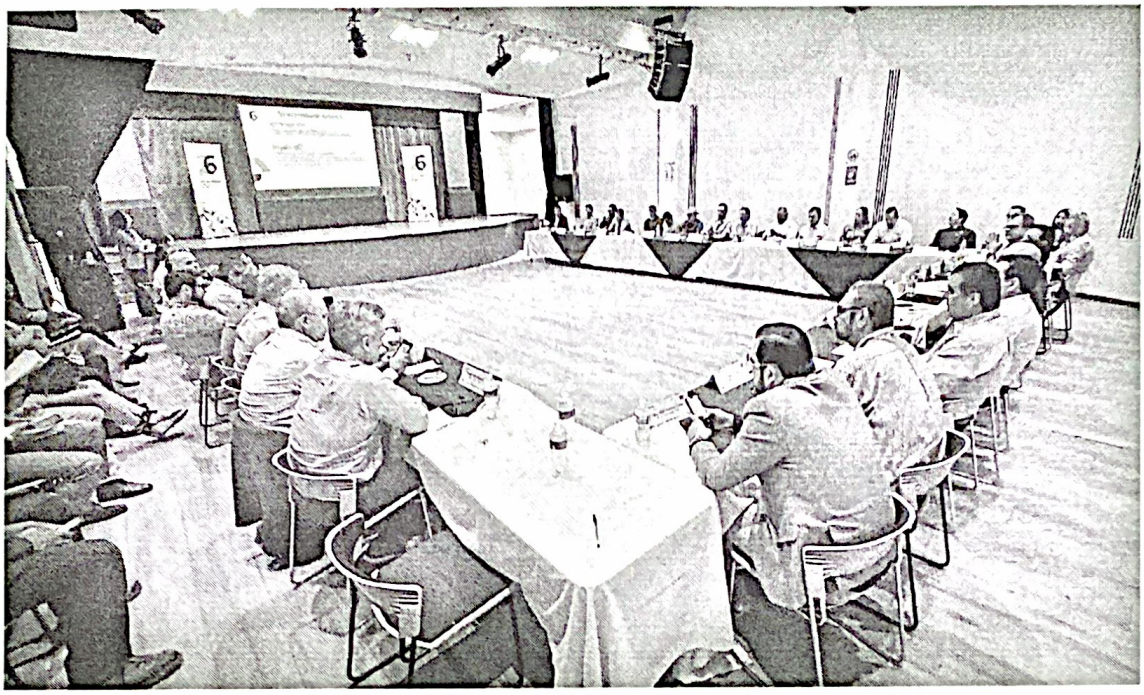

Atentamente

Consejo Directivo del Comité Regional de Promoción Económica Zona Norte del CODESIN

Gabriel A. Salazar Fierros
Secretario

Rolando Mendívil Rascón
Presidente Regional ZN

Jorge González Frías
Tesorero

Francisco J. Galáz Beltrán
Secretario Suplente

Eduardo Arámbula Pérez
Presidente Suplente ZN

Alejandro Loose Doedter
Tesorero Suplente

CODESIN
Consejo para el Desarrollo Económico de Sinaloa

CR-070723-2

Fecha:	**07/Julio/2023**	**Lugar**	**Sala de Diálogos / Centro de Innovación y Educación**
Motivo / Título de la reunión:	**Reunión Consejo Regional Zona Norte**		

Asistentes	
Nombre	**Cargo e Institución**
Lic. Rolando Mendívil Rascón	Presidente Regional ZN / CODESIN
Lic. Eduardo Arámbula Pérez	Presidente Suplente ZN / CODESIN
Lic. Jorge Eduardo González Frías	Tesorero / CODESIN
Lic. Alejandro Loose Doedter	Tesorero Suplente / CODESIN
Ing. Gabriel Antonio Salazar Fierros	Secretario / CODESIN
Lic. Daniel Ibarra Lugo	Consejero ZN
Lic. Jorge Arao Toyohara	Consejero ZN
Lic. Rafael Nieto Tostado	Consejero ZN
Ing. Jorge Alberto García Felix	Presidente Ejecutivo / CODESIN
Omar Gill Santini	Subsecretario de Gestión de Fondos de la Secretaría de Economía
Hector Ibarra Flores	Secretario de Economía de Ahome
Karen Manzanares Bórquez	Directora de Planeación, Desarrollo Social y Económico de El Fuerte
Ohton Osuna Soto	Secretario Ayuntamiento de Choix
Maria del Pilar Calleja	Gerente Comercial ASIPONA Topolobampo
César Galavíz Lugo	Presidente AARFS
José de Jesús Ramos Ortíz	Presidente COPARMEX
Mauricio Duarte Martinez	Secretario CANACINTRA
Reneé Odilón Cárdenas García	Presidente CMIC
Víctor Sinuhe Damm Ramirez	Presidente CANACO
Luis Carlos Lara Damken	Director IMPLAN Ahome
Manuel Castillo	Representante Grupo Red
Dulce María Ruiz Castro	Presidente AMMJE
Ruth López Quintero	Presidente EVyM
Guillermo Polo Álvarez	Presidente AMPI
Cecilia Franco Ceceña	Presidente Asociación de Hoteles Coloniales El Fuerte
Antonio Ramírez Magaña	Delegado ANIERM Sinaloa
Edgar Niebla Nevárez	Director Operativo ACCIONARSE

Leobardo Miranda	Presidente del Consejo Empresarial Restaurantero
Iram Moreno Miranda	Presidente Colegio de Contadores
Alma García	Presidente AMAV Sinaloa
Eleazar Luna Barraza	Subdirector Administrativo UADO
Claudia Alarcón Váldez	Encargada del Despacho de la Dirección del ITLM
Dra Perla Acuña	Jefa de Sección Educativa UAIM-Unidad Los Mochis
Ismael Barraza Guzmán	Jefe de Vinculación IPN
Alberto Cruz Soto	Director Regional CODESIN ZN
Karla Patricia Barraza	Jefa. del Dpto. de Proyectos CODESIN ZN
Sara Angélica Acosta	Ejecutiva de Gestión Regional CODESIN ZN

Orden del Día

1. **Inicio de la sesión** / Gabriel Salazar, Secretario.
    - Bienvenida y anuncios.
    - Asuntos del Consejo Regional y auto presentación.
    - Asistencia y declaratoria de quórum.
2. **Mensaje de Bienvenida** / Rolando Mendivil, Presidente Regional.
3. **Mensaje de Bienvenida** / Jorge García, Presidente Ejecutivo.
4. **Informe de la Dirección Regional** / Alberto Cruz, Director Regional.
    a. Avances del Plan Operativo Anual 2023 / Seguimiento de acuerdos.
    b. Informe de agendas de trabajo:
        - Semana Nacional de la Infraestructura Transformadora, CDMX.
        - Firma de acuerdo con el puerto de Long Beach, Mazatlán.
        - Agenda con el Consulado de E.E.U.U. en Hermosillo.
        - Reunión con Subsecretario de Infraestructura de la SICT, CDMX.
        - Firma de acuerdo entre Ayuntamientos de Ahome y Chihuahua, CUU.
5. **Informe de comisiones** / Consejeros designados.
    a. Turismo / Eduardo Arámbula.
    b. Inversión y Comercio / Daniel Ibarra.
    c. Ciudades Sustentables / Alejandro Loose.

6. **Diálogo entre consejeros /** Todos los asistentes.
    a. Representante de la secretaría de economía.
    b. Representantes de los ayuntamientos de la zona norte.
    c. Representantes del sector empresarial.
    d. Representantes del sector académico.
7. **Conclusiones y acuerdos /** Gabriel Salazar, Secretario del Consejo.
8. **Cierre de la reunión /** Rolando Mendivil.

Desarrollo de la sesión:

En punto de las 10:00 am y contando con la presencia de 35 asistentes, Gabriel Salazar secretario de CODESIN Zona Norte, instaló el Quórum Legal y dio inicio a la primera sesión del consejo regional Zona Norte del 2023, dando la bienvenida y auto presentación..

Posteriormente, Rolando Mendivil, Presidente Regional, dio la bienvenida y agradeció a los asistentes de organismos gubernamentales, empresariales, academia y consejeros ciudadanos por su participación, también expresó un mensaje de lo que es el CODESIN un organismo de diálogo y colaboración, que trabaja para un Sinaloa más competitivo, próspero y con bienestar para todos.

Jorge Garcia Felix, presidente ejecutivo dio su mensaje de bienvenida y agradeció el apoyo que el Consejo REgional brinda al Comité Zona Norte, así mismo comentó sobre una solicitud que hizo la Secretaría de Economía del Estado, la cual consiste en la captura de datos sobre sobre la inversión privada en los municipios, lo cual es muy importante para conocer el panorama que tiene cada zona, así como lo que se debe buscar para impulsar a aquellos municipios más rezagados.

Ante dicha solicitud, invitó a los municipios de la zona norte a que puedan brindar la información solicitada a efecto de hacerla llegar al Secretario Javier Gaxional.

Posteriormente, Alberto Cruz, Director Regional Zona Norte, inició su participación dando seguimiento a los acuerdos de la sesión pasada, donde señaló los acuerdos cumplidos como la entrega de los anteproyectos de infraestructura turística en Choix y la continuidad del Programa Mentoring Universitario en colaboración con UADO Los Mochis. De igual manera señaló aquellos que están en proceso.

En este sentido, señaló que los avances que se tienen respecto al POA 2023, los cuales se han centrado en Turismo, Logística, Modernización de Transporte, Capital Humano e Inversión y Comercio principalmente.

Posteriormente, presentó a los consejeros regionales el informe de las agendas de trabajo realizadas en el segundo trimestre del año, las cuales contemplan viajes a la Ciudad de México y con la Subsecretaria de Infraestructura para presentar el Corredor Topolobampo-Texas, así como agenda con el Municipio de chihuahua para retomar el convenio de hermanamiento entre Chihuahua y Ahome y buscar una agenda de colaboración a favor de ambos municipios. También se mencionaron agendas en el Puerto de Mazatlán donde se tuvo la presencia de representantes del Puerto de Long Beach quienes firmaron carta de intención para colaborar con los puertos de Mazatlán y Topolobampo.

Finalmente, para cerrar su participación señaló que del presupuesto que se tiene contemplado para proyectos en la zona norte, al cierre del primer semestre se ha gastado el 28 % principalmente en temas de turismo y logística.

Respecto al punto de informe de comisiones señalado en el orden del día se comentó lo siguiente:

- Eduardo Arámbula, quien dió a conocer los avances que se tiene en temas turísticos, como es el caso de la entrega de anteproyectos turísticos en Choix, así como las gestiones que se han estado haciendo por parte de los organismos y patronatos de El Fuerte para hacer gestiones ante la UAS a favor del proyecto Centro Cultural El Fuerte. Durante su participación se presentó la solicitud realizada por parte del Ayuntamiento de Choix para el desarrollo del Proyecto Ejecutivo de la Ciclovía, el cual es necesario para que se les pueda otorgar recursos para su ejecución por parte del gobierno del estado.

- Daniel Ibarra, dio a conocer los avances que se han llevado a cabo en la mesa de inversión y comercio , señaló que se estarán buscando eventos para hacer misiones comerciales alineados a los objetivos que se tiene como región.
- Alejandro Loose, dio su mensaje sobre ciudades sostenibles y compartió con los consejeros regionales la propuesta del despacho para el desarrollo del estudio sobre la modernización

del transporte público en Los Mochis, lo cual pidió que analizarán para conocer los beneficios que este proyecto trae para la ciudad.

Después de esto, se dio el diálogo entre consejeros donde podían participar todos los asistentes: Representantes de los municipios de la Zona Norte, representantes Ciudadanos, representantes Institucionales e invitados permanentes.

Por último, Gabriel Salazar, secretario del consejo, informó las conclusiones y acuerdos.

Y dio el cierre de la reunión, el presidente regional Rolando Mendivil.

Acuerdos:

No.	Acuerdo	Responsable	Fecha de compromiso
CR-070723-1	Gestionar una reunión con ASIPONA Topolobampo para el seguimiento a la Reunión celebrada con los representantes del Puerto de Long Beach	CODESIN/ASIPONA	07 de Julio 2023
CR-070723-2	Buscar el respaldo de los homólogos de universidades y organismos en el municipio de Chihuahua para el apoyo al Corredor Topolobampo Texas	Universidades/ Organismos Empresariales	07 de Julio 2023
	Buscar en conjunto con Omar Gill, la información que se tenga en gobierno del estado referente al proyecto "Corredor Topolobampo-Texas"	CODESIN/Omar Gill	07 de Julio 2023
CR-070723-3	Solicitar el apoyo de los organismos empresariales para identificar a empresarios con vocación por los temas de exportación para invitarlos a las reuniones de la mesa de inversión y comercio, también a empresas con potencial exportador para que sean parte del ecosistema.	Consejo Regional	07 de Julio 2023
CR-280323-4	Desarrollar el Proyecto Ejecutivo para la Ciclovía en el municipio de Choix.	CODESIN	07 de Julio 2023

CODESIN
Consejo para el Desarrollo Económico de Sinaloa

CR-070723-5	Buscar el apoyo de Gobierno del Estado, Municipio de Ahome y CODESIN para el desarrollo del Estudio sobre la Modernización del Transporte Público	Consejo Regional	07 de Julio 2023
CR-280323-6	Gestionar recursos ante CODESIN para el desarrollo de misiones comerciales y promoción de exportaciones	Consejo Regional	07 de Julio 2023

Evidencia:

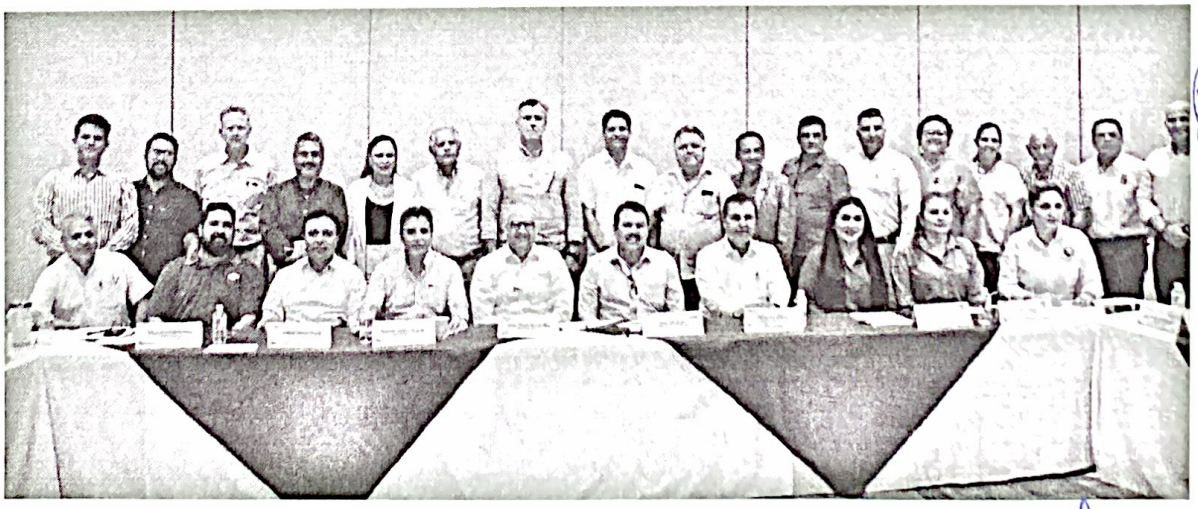

CODESIN
Consejo para el Desarrollo Económico de Sinaloa

Atentamente

Consejo Directivo del Comité Regional de Promoción Económica Zona Norte del CODESIN

Gabriel A. Salazar Fierros Secretario	Rolando Mendívil Rascón Presidente Regional ZN	Jorge González Frías Tesorero
Francisco J. Galáz Beltrán Secretario Suplente	Eduardo Arámbula Pérez Presidente Suplente ZN	Alejandro Loose Doedter Tesorero Suplente

REUNIÓN EXTRAORDINARIA 2023

---- En la ciudad de Los Mochis, Ahome, Sinaloa, siendo las 9:00 horas del día dieciséis del mes de Octubre del año 2023, se reunieron en el Salón Zafra de Hotel Best Western las siguientes personas: Rolando Mendívil Rascón, Eduardo Arámbula Pérez, Jorge Eduardo González Frías, Alejandro Loose Doedter, Gabriel Antonio Salazar Fierros, Francisco José Galáz Beltrán, Daniel Juan Pablo Ibarra Lugo, Jorge Itsuma Arao Toyohara, Rafael Nieto Tostado, Juan Ernesto Millán Pietsch, Omar Gill Santini, Héctor Emmanuel Ibarra Flores, Orlando Gastélum Soto, Othon Osuna Soto, María del Pilar Calleja Ramírez, César Enrique Galavíz Lugo, José de Jesús Ramos Ortiz, Manrique Nielsen Castro, René Odilón cárdenas García, Victor Sinuhe Damm Ramírez, Jesús Ernesto Zazueta Ibarra, Paúl Quiñonez Aldana, Carlos Alberto Morales Leyva, Dulce María Ruiz Castro, Guillermo Polo Álvarez, Pedro Osvaldo Ahumada Martínez, Antonio Ramírez Magaña, Leobardo Miranda Moreno, Iram Francisco Moreno Miranda, Alma García Espinoza, Ricardo Bojórquez Grijalva, Claudia Alarcón Valdez, Jesús Rodolfo Cuadras Sainz, Lizbeth Soledad Orduño Sánchez, Ismael Barraza Guzmán, Alberto Cruz Soto, Sara Angélica Acosta Cervantes, Karla Patricia Barraza Urías, con el objeto de celebrar la Primer Reunión Extraordinaria del año 2023 dos mil veintitrés, del COMITÉ REGIONAL DE PROMOCIÓN ECONÓMICA ZONA NORTE, (CODESIN) ----------

--- Acto continuo hace uso de la voz el señor GABRIEL ANTONIO SALAZAR FIERROS en su carácter de Secretario del Consejo dio la bienvenida a los asistentes, posteriormente señaló que el motivo de esta reunión extraordinaria es la de elegir a los nuevos representantes Ciudadanos para el Comité Regional de Promoción Económica Zona Norte y que se cuenta con la presencia de la Lic. Nidya del Carmen Páez Mendoza, Notario público N° 299, seguido de ello comentó que se encuentra reunido el quórum legal para llevar a cabo la reunión extraordinaria en apego con lo que marca el Reglamento Interno del COMITÉ REGIONAL DE PROMOCIÓN ECONÓMICA ZONA NORTE.---------- Se sometió a consideración de los asistentes el siguiente Orden del Día, el cual fue aprobado por unanimidad ----------

---------- ---------**ORDEN DEL DÍA** ----------

I. BIENVENIDA Y LISTA DE ASISTENCIA
II. INSTALACIÓN DE QUÓRUM LEGAL
III. ELECCIÓN DE REPRESENTANTES CIUDADANOS
IV. ELECCIÓN DE CONSEJO DIRECTIVO 2023-2026
V. ASUNTOS GENERALES
VI. CLAUSURA

I. BIENVENIDA Y LISTA DE ASISTENCIA.-

ROLANDO MENDÍVIL RASCÓN: Presidente del Comité Regional de Promoción Económica Zona Norte dio la Bienvenida a los Consejeros al proceso de elección de Nuevos Consejeros Ciudadanos y del Consejo Directivo, así mismo agradeció el apoyo Consejeros y Autoridades que lo acompañaron en este periodo, puesto que la participación activa de cada uno de ellos fue la clave para el logro y/o avance de los distintos proyectos que se impulsaron.

II. INSTALACIÓN DEL QUÓRUM LEGAL.-

ROLANDO MENDÍVIL RASCÓN: Solicitó al Secretario del Consejo, Gabriel Antonio Salazar Fierros confirmar si se encuentra reunido el quórum legal para iniciar la Reunión Extraordinaria.

GABRIEL ANTONIO SALAZAR FIERROS: Mencionó que se cuenta con el quórum legal para la reunión extraordinaria con 35 votos cotejados con la lista de asistencia.

III. ELECCIÓN DE REPRESENTANTES CIUDADANOS.-

GABRIEL ANTONIO SALAZAR FIERROS, SECRETARIO: Mencionó que se le dará uso de la voz a Alberto Cruz Soto, Director Regional Zona Norte para que explique el proceso de elección de los representantes ciudadanos de acuerdo al Reglamento Interno de Codesin.

ALBERTO CRUZ SOTO, DIRECTOR REGIONAL: Mencionó que de acuerdo al reglamento de interno de CODESIN cada tres años debe haber una elección de consejo de los representantes ciudadanos, esto representantes deben venir del sector privado, no formar parte del gobierno y deben ser destacas en su gestión empresarial. Así mismo, las propuestas deben venir de al menos tres miembros del consejo regional y deben ser elector por mayoría. Se puede reelegir hasta el 50 % de los representantes ciudadanos, sin embargo aquellos que cuenten con más de 2 periodos no pueden ser más del 30 % del consejo.

GABRIEL ANTONIO SALAZAR FIERROS, SECRETARIO: Mencionó que en cumplimiento con el reglamento interno de Codesin se propone a los siguientes representantes ciudadanos para su reelección para el periodo 2023-2026:

1. Eduardo Arámbula Pérez
2. Jorge González Frías
3. Gabriel Salazar Fierros
4. Jorge Arao Toyohara
5. Alejandro Loose Doedter
6. Francisco José Galaz Beltrán
7. Daniel Juan Pablo Ibarra Lugo

En este sentido, solicitó a los asistentes que quienes estén a favor lo hagan saber levantando su mano y/o si alguien está en contra lo pueden expresar en ese momento, por lo que señaló que se APRUEBA la propuesta de reelección por mayoría de votos.

Posteriormente, Gabriel Salazar, Secretario de Codesin, señaló que habiendo recibido las propuestas por parte del Consejo Regional y en cumplimiento a lo establecido en el reglamento interno de Codesin, se procederá a la Elección de Representantes Ciudadanos para el periodo 2023-2026, por su destacada participación en el sector privado y haber demostrado su compromiso con la comunidad se propone a:

1. Grecia Esperanza Guerrero Torres
2. Luis Antonio Elizondo Macías
3. Esteban Morales Osuna

Para ello, el Secretario Gabriel Salazar, mencionó que la propuesta anterior es para formar parte como nuevos miembros del Consejo Regional Zona Norte en calidad de representantes ciudadanos. En ese sentido, se solicitó a los asistentes que quienes estén a favor de dicha propuesta levanten su mano derecha, dicha propuesta es APROBADA por mayoría de votos de los participantes.

Posteriormente GABRIEL ANTONIO SALAZAR FIERROS, señaló que en calidad de Secretario informa al Consejo Regional que de acuerdo a la elección de los representantes ciudadanos para el periodo 2023-2026, queda de la siguiente manera:

1. Eduardo Arámbula Pérez
2. Jorge Eduardo González Frías
3. Gabriel Antonio Salazar Fierros
4. Jorge Itsuma Arao Toyohara
5. Alejandro Loose Doedter
6. Francisco José Galaz Beltrán
7. Daniel Juan Pablo Ibarra Lugo
8. Grecia Esperanza Guerrero Torres
9. Luis Antonio Elizondo Macías
10. Esteban Morales Osuna

IV. ELECCIÓN DE CONSEJO DIRECTIVO 2023-2026.-

GABRIEL ANTONIO SALAZAR FIERROS: Señaló que se dará el uso de la voz a Alberto Cruz Soto, Director Regional para que explique el proceso de elección del Consejo Directivo.

ALBERTO CRUZ SOTO: Director Regional Zona Norte, señaló que haciendo referencia al Reglamento Interno de Codesin, el Consejo Directivo es el órgano de representación y administración del Comité Regional, y está integrado por un Presidente, un Secretario y un Tesorero y sus respectivos suplentes. Dichos cargos serán ocupados por miembros del sector empresarial considerados "Representantes Ciudadanos" que durarán en su cargo 3 años y podrán ser reelectos para un periodo adicional. Para ser elegido Presidente Regional deberá tener al menos un año de participación como Representante Ciudadano.

Posteriormente, el Secretario Gabriel Salazar tomó de nuevo la palabra, señalando que de acuerdo al reglamento interno de Codesin, se procederá a la elección del nuevo consejo directivo para el periodo 2023-2026. Al analizar su trayectoria empresarial y verificar al cumplimiento de

los requisitos establecidos, así como el desempeño logrado en su primer periodo de gestión se propone a:

EDUARDO ARÁMULA PÉREZ para su elección como presidente del Comité de Promoción Económica para la zona norte.

Por ello, se solicitó a los participantes manifestar su aprobación levantando la mano o comentando su apoyo a esta propuesta. En este sentido, el secretario informó a los asistentes que la propuesta antes señalada es APROBADA por unanimidad.

EDUARDO ARÁMULA PÉREZ: Tomó la palabra y agradeció el apoyo que se le ha brindado así como la confianza de estar al frente del Comité Regional de Promoción Económica Zona Norte; posteriormente señaló la forma en que quedó integrado el Consejo Directivo 2023-2026:

NOMBRE	CARGA
Presidente	Lic. Eduardo Arámbula Pérez
Presidente Suplente	Lic. Jorge Eduardo González Frías
Secretario	Ing. Gabriel Antonio Salazar Fierros
Secretario Suplente	Lic. Jorge Itsuma Arao Toyohara
Tesorero	Lic. Alejandro Loose Doedter
Tesorero Suplente	Lic. Esteban Morales Osuna

Dicha propuesta se puso a consideración de los asistentes, la cual es APROBADA por unanimidad.

V. ASUNTOS GENERALES.-

HÉCTOR EMMANUEL IBARRA FLORES: Secretario de Economía de Ahome tomó la palabra y felicitó a Rolando Mendívil por su labor al frente del Comité Zona Norte del CODESIN, así mismo felicitó a Eduardo Arámbula Pérez por su elección como presidente Regional y a su equipo que lo acompaña; señaló que cuentan con todo el apoyo de la Secretaría de Economía para trabajar en equipo en las gestiones correspondientes para impulsar el desarrollo y/o seguimiento de los proyectos de la zona norte.

JUAN ERNESTO MILLÁN PIETSCH: Director General del CODESIN felicitó a Rolando Mendívil por su gran trabajo al frente del Comité Zona Norte, señaló que le tocó estar en un proceso de reestructuración y de pandemia donde ha sido más complicado salir adelante, a pesar de ello, agradeció su disposición al igual que la de todo el consejo que lo acompaño durante su periodo de gestión.

EDUARO ARÁMBULA PÉREZ: Presidente regional electo agradeció el apoyo mostrado al Consejo Ciudadano del periodo 2020-2023 encabezado por Rolando Mendívil y lo felicitó por las gestiones realizadas durante este tiempo, así mismo señaló que las cosas que se hicieron y se lograron fue por la colaboración de cada uno de los consejeros ciudadanos y los consejeros regionales. Finalmente señaló que CODESIN somos todos y los invitó a seguir colaborando con el organismo a favor del desarrollo regional.

ROLANDO MENDÍVIL RASCÓN: Presidente saliente agradeció la presencia de los consejeros regionales y reiteró su agradecimiento por el apoyo mostrado durante su periodo de gestión el cual comprendía 2 años, sin embargo se tuvo que ampliar por ciertas cuestiones. De igual manera agradeció el apoyo de los consejeros que lo acompañaron y estuvieron apoyando en los diversos proyectos que se gestionaron durante los tiempos complicados que le tocaron como pandemia, cambios políticos, reducción de presupuesto, entre otro.

Sin embargo, señaló que a pesar de haberse enfrentado con muchos retos se impulsó en la medida de lo posible la gestión de proyectos que contemplaran a Ahome, El Fuerte y Choix, atendiendo a cada uno de los municipios que comprende la zona norte.

Finalmente agradeció a cada uno de los organismos, autoridades estatales y municipales que estuvieron apoyando en las gestiones de los proyectos del Comité Regional de Promoción Económica de la Zona Norte y señaló que está en toda la disposición de continuar apoyando al CODESIN.

OMAR GILL SANTINI: Subsecretario de Gestión de Fondos y financiamiento de la Secretaría de Economía felicitó a Rolando Mendívil y a Eduardo por sus gestiones al frente del Comité Zona Norte y reiteró su apoyo a Eduardo Arámbula Pérez como presidente electo, señalando que cuentan con todo el apoyo de la secretaria para el impulso de los proyectos de la zona norte.

Finalmente, señaló que en este comité se cuenta con un buen consejo directivo y consejo regional en el que ha venido participando desde que estaba en el ayuntamiento de Choix, por lo que planteó que cuentan con todo su apoyo para el seguimiento de los proyectos regionales.

VI: CLAUSURA LA SESIÓN.-

GABRIEL ANTONIO SALAZAR FIERRO; Secretario del Consejo Directivo agradeció la participación de todo el Consejo Regional, dando por clausurada la sesión extraordinaria a las 9:46 am del día 16 de octubre del 2023.

Atentamente

Consejo Directivo del Comité Regional de Promoción Económica Zona Norte del CODESIN

Gabriel A. Salazar Fierros Secretario	Rolando Mendívil Rascón Presidente Regional ZN	Jorge González Frías Tesorero
Francisco J. Galaz Beltrán Secretario Suplente	Eduardo Arámbula Pérez Presidente Suplente ZN	Alejandro Loose Doedter Tesorero Suplente

REUNIÓN EXTRAORDINARIA DE CONSEJO REGIONAL ZONA NORTE

CODESIN
Consejo para el Desarrollo Económico de Sinaloa

Sede: Salón Zafra, Hotel Best Western

Fecha y Hora: 16 de Octubre 2023, 9:00 AM

No.	NOMBRE	CARGO	REPRESENTANTE	FIRMA
1	Rolando Mendívil Rascón	Presidente Regional Zona Norte		
2	Eduardo Arámbula Pérez	Presidente Suplente		
3	Jorge Eduardo González Frías	Tesorero		
4	Alejandro Loose Doedter	Tesorero Suplente		
5	Gabriel Antonio Salazar Fierros	Secretario		
6	Francisco José Galáz Beltrán	Secretario Suplente		
7	Daniel Juan Pablo Ibarra Lugo	Consejero		
8	Jorge Itsuma Arao Toyohara	Consejero		
9	Rafael Nieto Tostado	Consejero		
10	Ing. Jorge García Félix	Presidente Ejecutivo CODESIN		
11	Juan Ernesto Millan Pietsch	Director General CODESIN		

12	Lic. Javier Gaxiola Coppel	Secretario de Economía del Gobierno del Estado de Sinaloa		
13	Lic. Omar Gill Santini	Subsecretario de Gestión de Fondos y Financiamiento Economia		
14	Lic. Gerardo Vargas Landeros	Presidente Municipal de Ahome		
15	Ing. Héctor Emmanuel Ibarra Flores	Secretario de Economia Ahome		
16	Jesús del Muro Leyva	Empresario Ahome		
17	Lic. Gildardo Leyva Ortega	Presidente Municipal El Fuerte	Orlando Castelum Soto	Orlando Castelum S.
18	Arcángela Constantino	Empresaria El Fuerte		
19	Lic. Amalia Gastélum Barraza	Presidente Municipal de Choix	Olivia Osuna Soto	
20	Anibal Couriet Espinoza	Empresario Choix		
21	Ing. Carlos Meráz Zavala	Director General API Topolobampo	Mari del Pilar Cab	
22	Ing. César Enrique Galaviz Lugo	Presidente AARFS		
23	CP. José de Jesús Ramos Ortiz	Presidente COPARMEX		
24	Lic. Manrique Nielsen Castro	Presidente CANACINTRA	Manrique Nielsen	
25	Arq. René Odilón Cárdenas García	Presidente CMIC		
26	Ing. Victor Sinuhe Damm Ramirez	Presidente CANACO		

27	Ing. Rafael Sastré Quezada	Presidente A.H.y M.N.S.		
28	Lic. Jesús Ernesto Zazueta Ibarra	Presidente Colegio de Notarios Públicos de Los Mochis		
29	Ing. Paúl Quiñonez Aldana	Coordinador IMPLAN Ahome		
30	Arq. Luis Carlos Lara Damken	Director IMPLAN Ahome		
31	Edgar Arturo Vivanco Uribe	Presidente Grupo Red Los Mochis	Carlos Murillo	
32	Julio César Gastélum Sánchez	Presidente CANADEVI		
33	Dulce María Ruiz Castro	Presidenta AMMJE Los Mochis		
34	Ruth López Quintero	Presidente Ejecutivos de Venta y Mercadotecnia		
35	Guillermo Polo Álvarez	Presidente Asociación de Agentes Inmobiliarios AMPI		
36	Cecilia Franco Ceceña	Presidenta Asociación de Hoteles Coloniales de El Fuerte		
37	Cesar Lima Murillo	Presidente Canirac		
38	Pedro Ahumada Martínez	Representante A.H.y M.N.S.		
39	Acela Barboza Rivera	Gerente Aeropuerto LMM		
40	Edgar Joel Vega	Presidente ADETIC		
41	Antonio Ramírez Magaña	Delegado ANIERM Sinaloa		

42	Edgar Niebla Nevárez	Director Operativo ACCIONARSE		
43	Leobardo Miranda	Presidente Consejo Empresarial Restuarantero (CER)		
44	C.P. Iram Francisco Moreno Miranda	Colegio de Contadores		
45	Alma García	Presidente AMAV Sinaloa		
46	MC. Ricardo Bojórquez Grijalva	Director Universidad Autónoma de Occidente Los Mochis		
47	Ing. Luis Eduardo Ruelas García	Director Instituto Tecnológico Nacional de México-Campus LM		
48	Mtra. Claudia Alarcón Valdez	~~Encargada del Despacho~~ de Dirección del Tecnológico de Los Mochis		
49	MC. Ignacio Flores Ruiz	Rector Universidad Autónoma Indígena de México	Jesus Rodolfo Cuadras Sainz	
50	Dra. Perla Acuña	Jefa de Seccion Educativa Unidad Los Mochis-UAIM		
51	Dr. Lauro César Parra Aceviz	Vice-Rector Zona Norte		
52	Dra. Lizbeth Orduño	Directora de Investigación y Posgrado UAS	Lzb	
53	Felipe Bojorquez Guerrero	Rector Universidad del Valle del Fuerte		
54	Lic. Rafael Medina Gonzalez	Director Instituto Politécnico Nacional LM	Ismael Barraza Guerrero	

CODESIN
Consejo para el Desarrollo Económico de Sinaloa

SINALOA
GOBIERNO DEL ESTADO

CR-200324-1

Fecha:	**20/Marzo/2024**	**Lugar**	**Sala de Diálogos / Centro de Innovación y Educación**
Motivo / Título de la reunión:	**Reunión Consejo Regional Zona Norte**		

Asistentes	
Nombre	**Cargo e Institución**
Lic. Eduardo Arámbula Pérez	Presidente ZN / CODESIN
Lic. Jorge Eduardo González Frías	Presidente suplente / CODESIN
Lic. Alejandro Loose Doedter	Tesorero / CODESIN
Lic. Esteban Morales Osuna	Tesorero Suplente / CODESIN
Lic. Jorge Arao Toyohara	Secretario suplente CODESIN
Lic. Daniel Ibarra Lugo	Consejero ZN
Lic. Francisco Galaz	Consejero ZN
Octavio Sánchez	Director General RedFosm
Gerardo Iván Hervaz Quindos	Presidente Municipal de Ahome
Hector Ibarra Flores	Secretario de Economía de Ahome
Juan Carlos Serrano Arellano	Director de Construcción y Obras Públicas del Municipio de El Fuerte
Jan Gámez	Oficial Mayor, Ayuntamiento de Choix
Manuel Urquijo	Secretario AARFS
Roberto Jr Miranda Lagarda	Presidente CANACINTRA
Oscar Aviles Angulo	Presidente CMIC
Juan Zarate	Representante Grupo Red
Manuel Castilllo	Representante AMPI
Antonio Ramírez Magaña	Delegado ANIERM Sinaloa
Enrique González Lugo	Presidente del Consejo Empresarial Restaurantero
Ricardo Bojórquez Grijalva	Director UAdeO
Claudia Alarcón Váldez	Directora del ITNM campus Los Mochis
Jesús Rodolfo Cuadras Sainz	Secretario General UAIM-Unidad Los Mochis
Jesús Iran Grajeda Arellano	Director IPN campus Los Mochis
Alberto Cruz Soto	Director Regional CODESIN ZN
Karla Patricia Barraza	Jefa. del Dpto. de Desarrollo de Proyectos CODESIN ZN
Sara Angélica Acosta	Ejecutiva de Gestión Regional CODESIN ZN
Graciela Acosta	Asistente CODESIN ZN

Orden del Día

1. **Inicio de la sesión** / Gabriel Salazar, Secretario.
   - Bienvenida y anuncios.
   - Asistencia y declaratoria de quórum.
   - Presentación de nuevos Consejeros Regionales e Invitados Permanentes.
2. **Seguimiento de acuerdos** / Karla Barraza, Desarrollo de Proyectos.
3. **Informe de la Dirección Regional** / Alberto Cruz, Director Regional.
   - Ajustes al Plan Operativo Anual 2024
   - Presupuesto para proyectos POA 2024.
   - Informe de agendas de trabajo.
4. **Informe de las Comisiones de Trabajo**
   - Comisión de Capital Humano, Jorge Arao Toyohara.
5. **Mensaje del Presidente Regional** / Eduardo Arámbula.
6. **Diálogo entre consejeros** / Todos los asistentes.

   Modera: Eduardo Arámbula, Presidente Regional.

   - Representante de la secretaría de economía.
   - Representantes de los ayuntamientos de la zona norte.
   - Representantes del sector empresarial.
   - Representantes del sector académico.
   - Representantes del CODESIN.
7. **Conclusiones y acuerdos** / Jorge Arao, Secretario Suplente.
8. **Cierre de la reunión.**

Desarrollo de la sesión:

En punto de las 4:30 pm y contando con la presencia de 23 asistentes, Jorge Arao secretario suplente de CODESIN Zona Norte, instaló el Quórum Legal y dio inicio a la primera sesión del consejo regional Zona Norte del 2024, dando la bienvenida y auto presentación..

Posteriormente, Sara Acosta, jefa del departamento de gestión regional, procedió a mencionar el estatus de los acuerdos derivados de la última reunión de consejo regional celebrada el pasado mes de julio del 2023. Enseguida Alberto Cruz, Director Regional Zona Norte, realizó el informe de la dirección donde señaló los ajustes realizados al POA 2024, presentó la cartera de proyectos, informó sobre el presupuesto asignado para el 2024 y finalmente presentó el informe de las agendas de trabajo, destacando la colaboración de CODESIN en la Expoceres edición 2024, la participación del presidente regional en la reunión con el Secretario de Economía y Organismos Empresariales celebrada en el mes de febrero, la participación en la mesa Estatal para la Ley de Planeación de largo plazo en Sinaloa, la reunión del pleno de CODESIN y el CIT Sinaloa, así como la agenda con FOINFRA y reuniones con las comisiones de trabajo.
Posteriormente, presentó a los consejeros regionales el informe de la comisión de trabajo de desarrollo de capital humano, destacando las siguientes acciones:

1. Vinculación entre GPO y el Tecnológico nacional de México para la formación de talento especializado.
2. Gestión de un acuerdo de colaboración entre Expoceres, la empresa Gapy y la oficina de transferencia de tecnología de la UAS para desarrollar un proyecto de automatización de cultivos.
3. Ejecución de la tercera edición del Mentoring Universitario en colaboración con UAdeO.

En este sentido, Claudia Alarcón, Directora del TECNM campus Los Mochis, compartió sus impresiones y avances sobre la vinculación con GPO para el desarrollo de capacitaciones y el apoyo en el proceso de selección de personal para la empresa.
Por su parte, Ricardo Bojorquez, Director de UAdeO compartió su experiencia y resultados del "Mentoring Universitario" y reiteró su apoyo para garantizar la permanencia del programa.

Enseguida, se dió el uso de la voz al Presidente Regional y seguido de ello a los Representantes de los Ayuntamiento de la Zona Norte y al Representante de la Secretaría de Economía para conocer sus impresiones y que compartan un mensaje para el cierre de la reunión.

Eduardo Arámbula, Presidente Regional dio la bienvenida y agradeció a los asistentes de organismos gubernamentales, empresariales, academia y consejeros ciudadanos por su participación, también expresó en su mensaje que la prosperidad requiere de la participación el apoyo y colaboración de todo los ciudadanos, cada quien desde su trinchera y su experiencia, tiene la oportunidad de aportar su especialidad y visión para detonar el desarrollo de la región. En este sentido, el Presidente expresó su agradecimiento a todos los consejeros que forman parte del CODESIN en la Zona Norte, e invita al consejo a involucrarse y hacer equipo entre los diferentes gremios, para impulsar los proyectos de la zona norte y participar en las dinámicas que permitan generar oportunidades de desarrollo.

Siguiendo el orden del día, se procedió al diálogo entre consejeros donde podían participar todos los asistentes: Representantes de los municipios de la Zona Norte, representantes Ciudadanos, representantes Institucionales e invitados permanentes.

Bajo este orden, el Arq. Juan Carlos Serrano Arellano, Director de Construcción y Obras Públicas del Municipio de El Fuerte, en representación del presidente municipal compartió su experiencia en la colaboración del proyecto del CIE en la Ciudad de Los Mochis, y puso a disposición de CODESIN, su apoyo para impulsar el proyecto del centro cultural en el Municipio de El Fuerte.

A continuación tomó la palabra Claudia Alarcón, Directora del TECNM quien puso a disposición del CODESIN, estudiantes y docentes de arquitectura para apoyar en los proyectos de infraestructura turística. Afirmó que la universidad cuenta con el personal para participar a manera de residencia profesional, y existe la experiencia de la colaboración en otros proyectos como el teatro ingenio y el trébol. Además agregó que están en la mejor disposición de conocer la oferta educativa que demanda el mercado laboral actual, con la intención de gestionar la modificación de la oferta educativa y los planes de estudio, para actualizarlos y generar talento especializado en las habilidades y requerimientos actuales.

Finalmente, Jesús Irán Grageda Arellano, Director del IPN Campus Los Mochis se suma los esfuerzos de colaboración y vinculación y pone a disposición del CODESIN, la infraestructura y capital humano del instituto para el desarrollo de los proyectos, ya que el IPN a través de los centros de vinculación y desarrollo regional (CVDR), cuentan con especialistas en temas de turismo regional, tecnología, logística, petroquímica, aeronáutica, aeroespacial, entre otros que pueden apoyar en los proyectos del Plan Operativo Anual 2024 del CODESIN en la Zona Norte.

Por último, Jorge Arao, secretario suplente del consejo, presentó las conclusiones y acuerdos derivados de la reunión para posteriormente clausurar la sesión siendo las 6:07 pm.

Acuerdos:

No.	Acuerdo	Responsable	Fecha de compromiso
CR-200324-1	Compartir con los miembros del Consejo Regional el detallado de proyectos para la inclusión de los organismos y universidades a las comisiones de trabajo.	CODESIN/ASI PONA	
CR-200324-2	Reunión de coordinación para arranque de mentoring 2024.	Universidades / Organismos Empresariales	
CR-200324-3	Transición de mentoring para que sea un programa operado por UAdeO.	Consejo Regional	
CR-200324-4	Apoyo de las universidades para conocer su oferta académica.	CODESIN	
CR-200324-5	TECNM Pone a su disposición a estudiantes y cuerpos docentes para el desarrollo de proyectos.	Consejo Regional	
CR-200324-6	IPN pone a disposición del Consejo Regional a sus especialistas y centros vinculación y desarrollo regional.	Consejo Regional	

Evidencia:

Atentamente

Consejo Directivo del Comité Regional de Promoción Económica Zona Norte del CODESIN

Gabriel A. Salazar Fierros
Secretario

Eduardo Arámbula Pérez
Presidente Regional ZN

Alejandro Loose Doedter
Tesorero

Jorge I. Arao Toyohara
Secretario Suplente

Jorge E. González Frías
Presidente Suplente ZN

Esteban Morales Osuna
Tesorero Suplente

CR-24062024-2

Fecha:	**24/Junio/2024**	**Lugar**	**Sala de Diálogos / Centro de Innovación y Educación**
Motivo / Título de la reunión:	**Reunión Consejo Regional Zona Norte**		

Asistentes	
Nombre	**Cargo e Institución**
Lic. Eduardo Arámbula Pérez	Presidente ZN / CODESIN
Lic. Gabriel Salazar Fierros	Secretario/ CODESIN
Lic. Alejandro Loose Doedter	Tesorero / CODESIN
Lic. Esteban Morales Osuna	Tesorero Suplente / CODESIN
Lic. Grecia Guerrero Torres	Consejero ZN
Lic. Daniel Ibarra Lugo	Consejero ZN
Lic. Francisco Galaz	Consejero ZN
Lic. Héctor Ley Pineda	Presidente Ejecutivo CODESIN
Lic. Ahuizotl López Apodaca	Subsecretario de Fomento Económico
Ing. Héctor Ibarra Flores	Secretario de Economía Ahome
Lic. Evangelina Llanes Carreón	Presidenta Electa de Juan José Ríos
Gilberto Ávila	Síndico Juan José Ríos
Juan Gámez	Oficial Mayor, Ayuntamiento de Choix
Manuel Urquijo	Secretario AARFS
Roberto Jr Miranda Lagarda	Presidente CANACINTRA
Oscar Aviles Angulo	Presidente CMIC
Paúl Quiñonez Aldana	Coordinador IMPLAN Ahome
Luis Carlos Lara Damken	Director IMPLAN Ahome
Ing. Victor Sinuhe Damm Ramírez	Presidente CANACO
Juan Zarate Álvarez	Representante Grupo Red
Dulce María Ruiz Castro	Presidenta AMMJE Los Mochis
Cecylhí Angulo González	Presidenta AMPI
Antonio Ramírez Magaña	Delegado ANIERM Sinaloa
Enrique González Lugo	Presidente del Consejo Empresarial Restaurantero
Francisco Leonel Beltrán Meráz	Presidente Colegio de Contadores
Jesús del Muro Leiva	Empresario representante de Ahome
Ricardo Bojórquez Grijalva	Director UAdeO
Lizbeth Orduño Sánchez	Representante Universidad Autónoma de Sinaloa
Claudia Alarcón Váldez	Directora del ITNM campus Los Mochis
Jesús Rodolfo Cuadras Sainz	Secretario General UAIM-Unidad Los Mochis
Jesús Iran Grajeda Arellano	Director IPN campus Los Mochis
Yalenny Estrella	Jefa de Integración Social IPN
Ismael Barraza	Representante IPN

Roberto Gámez Luque	Representante SECTUR Zona Norte
Mario Cadena Payán	Ex Presidente Ejecutivo CODESIN
Sebastián Arana Escobar	Miembro de la Comisión de Vinculación Institucional CODESIN
Mercedes Dorado Bojorquez	Representante de CODESIN Zona Centro
Alberto Cruz Soto	Director Regional CODESIN ZN
Karla Patricia Barraza Urías	Jefa del DEpartamento . de Desarrollo de Proyectos CODESIN ZN
Sara Angélica Acosta	Jefa del Departamento de de Gestión Regional CODESIN ZN
Dario Torres	Director Creative Planet

ORDEN DEL DÍA

1. **Inicio de la sesión** / Gabriel Salazar, Secretario (10 min.).
   - Bienvenida y anuncios.
   - Declaratoria de Quórum legal.
   - Presentación de nuevos Consejeros Regionales e Invitados Permanentes.
   - Bienvenida al Ayuntamiento de Juan José Ríos.
2. **Mensaje del Presidente Regional** / Eduardo Arámbula (5 min.).
3. **Informe de la Dirección Regional** / Alberto Cruz, Director Regional (10 min.).
   - Avance del Plan Operativo Anual 2024 (Abril - Junio).
   - Proceso de elaboración del POA 2025.
4. **Informe del CIT Sinaloa** / German Rivera, Director Ejecutivo (10 min.).
   - Estrategia de atracción de inversiones del CODESIN.
   - Status de proyectos Zona Norte 2024.
5. **Mensaje del Presidente Ejecutivo** / Héctor Ley Pineda (10 min.).
6. **Comisión de Fortalecimiento Institucional** / Sebastián Arana (5 min.).
7. **Mensaje de la Secretaría de Economía** / Ahuizotl López (15 min.).
8. **Diálogo entre consejeros** / Todos los asistentes (20 min.).

   Moderador: Eduardo Arámbula, Presidente Regional.
   - Mario Cadena Payán, Ex Presidente Ejecutivo del CODESIN.
   - Representantes de los Ayuntamientos de la zona norte.
   - Representantes del sector empresarial.
   - Representantes del sector académico.
9. **Conclusiones y acuerdos** / Gabriel Salazar, Secretario.
10. **Cierre de la reunión**.

Desarrollo de la sesión:

Gabriel Salazar, Secretario del Consejo, dió inicio a la sesión, así como la bienvenida a la segunda sesión de Consejo Regional, posteriormente dió a conocer el órden del día de la reunión.

Enseguida, Eduardo Arámbula Pérez, Presidente regional dio su mensaje de bienvenida a los presentes y agradeció a los consejeros el apoyo brindado al CODESIN. Así mismo, agradeció la presencia de Mario Cadena Payan y Sebastián Arana Escobar, quienes han formado parte de CODESIN desde hace tiempo y, ambos fungieron como presidentes ejecutivos de la institución. Cabe señalar que Sebastián Arana, actualmente es miembro de la Comisión de Vinculación Institucional de CODESIN.

Durante su intervención también reconoció la presencia de Ahuizotl López, Subsecretario de Fomento Económico como representante de la Secretaría de Economía y finalmente mencionó la presencia de Evangelina Llanes Carreón como la primera presidenta electa para el nuevo municipio de Juan José Ríos.

Continuando con el orden del día, Alberto Cruz Soto, Director Regional dió su informe de trabajo que contempló el avance del POA al cierre del primer semestre así como el proceso de elaboración del POA 2025.

En este sentido, señaló que para este 2024 se están trabajando 5 proyectos centrales en el comitè zona norte, los cuales se encuentran en un 45 % de avance cada uno aproximadamente, los temas principales que se abordan son: Impulsar al Puerto de Topolobampo como Centro Logístico e Industrial el Norte de Sinaloa, Fortalecer la colaboración con organismos promotores del desarrollo económico a nivel nacional e internacional, apoyo a los municipios de la zona norte para la gestión de proyectos de infraestructura turística, Articular iniciativas regionales de capital humano y fortalecimiento de la bioeconomía en la zona norte.

Respecto a este tema, señaló que se está trabajando en coordinación con IPN, UAS, UADO, TEC Los Mochis, para dar seguimiento a cada uno de los proyectos considerando la especialidad de cada universidad.

Posteriormente, señaló que ya es tiempo de la construcción del POA 2025, para el cual se les enviará la convocatoría para que envíen sus propuestas en temas de logística e industria, alianzas estratégicas, turismo, capital humano, bioeconomía. desarrollo sustentable, Inversión/ comercio y cultura innovadora. Estas propuesta

se estarán recibiendo durante el mes de julio para entregar un anteproyecto del POA en el mes de agosto a oficinas centrales.

Por su parte, German Rivera, Director Ejecutivo de CIT Sinaloa, contó con una participación en esta segunda sesión de Consejo Regional para dar a conocer qué es el CIT y su estrategia para atraer inversiones a Sinaloa. Señaló que el CIT se creó en 2008 y es un área de CODESIN que cuenta con estructura operativa propia para atender los temas de atracción de inversiones en cada una de las regiones. También mencionó que a lo largo del estado se ha trabajado para atraer inversiones en temas de procesamiento de alimentos, manufactura ligera y turismo, sin embargo se está trabajando para que en a mediano se desarrollen en la región industrias como aeroespacial, electromecánica, química, electrònica, biotecnología, entre otros.

Finalmente, comentó que para la zona norte se ha trabajado en proyectos de inversión como manufactura ligera, química, energía, bioeconomía y en la retención y expansión de empresas instaladas. Los proyectos con los que actualmente se está trabajando son: DH2 (planta de hidrógeno verde), Hotelería. Highchem, LM Jet Services, Mitsubishi. Crecimiento CONTEC y Mexinol.

Héctor Ley Pineda, quien recientemente fue nombrado como Presidente Ejecutivo de CODESIN, tomó la palabra y agradeció la presencia de los consejeros regionales, así mismo agradeció el apoyo de Eduardo Arámbula al estar frente al comité zona norte, además externó a los participantes que los comités regionales y sus consejeros son la base para que los proyectos avancen. Finalmente, para cerrar su participación señaló que CODESIN es de todos y que lo más valioso es el tiempo y dedicación que cada uno le aporta.

Posteriormente, se contó con la participación de Sebastián Arana Escobar, Ex presidente Ejecutivo CODESIN y miembro de la Comisión de Fortalecimiento Institucional, señaló que dicha comisión nace por los altibajos que ha venido presentando el organismos desde su creación y que su objetivo es generar una vinculación con la academia, empresarios y gobierno para reforzar la relación que se tiene con ellos y realizar acciones de manera conjunta que le permitan a CODESIN ser mejor hacia el exterior.

Respecto al siguiente punto del orden del día, el Lic. Ahuitzotl López Apodaca, Subsecretario de Fomento Económico en representación del Lic. Javier Gaxiola Coppel, Secretario de Economía de Sinaloa agradeció la invitación a esta reunión

de Consejo Regional y señaló que la secretaría tiene el compromiso de seguir trabajando con los empresarios y con CODESIN para el seguimiento de los proyectos regionales.

Una vez concluidas las participaciones señaladas en el orden del día, se procede al diálogo entre los consejeros participantes, en este sentido, primeramente se contó con la participación del Sr. Mario Cadena Payan, Ex presidente Ejecutivo CODESIN, quien reconoció el trabajo que se ha venido haciendo durante los últimos años cuando la situación del organismo se ha visto afectado por los cambios de gobierno, de igual manera invitó al consejo regional a seguir colaborando con el comité para el seguimiento de los proyectos de la región.

Posteriormente, hizo uso de la voz Evangelina Llanes, Presidenta electa de Juan José Ríos y agradeció la invitación y disposición de CODESIN por apoyarla en esta nueva encomienda que se le asignó, por su parte, el Lic. Juan Gámez, Oficial Mayor del Ayuntamiento de Choix, agradeció el apoyo que CODESIN ha brindado al municipio y señaló que están en toda la disposición de seguir apoyando y gestionado principalmente los proyectos para Choix,

Consecuentemente, se contó con la participación del Ing. Victor Damm, Presidente de CANACO y Duce Ruiz, Presidenta de AMMJE, quienes señalaron que están muy agradecidos por el trabajo que CODESIN ha estado haciendo y que se debe trabajar de manera conjunta para el seguimiento de los proyectos, como lo es el corredor Topolobampo-Texas y los proyectos industriales que están llegando a la región.

Finalmente, siendo las 5:30 PM se da por concluida la segunda sesión del Consejo Regional Zona Norte.

Finalmente, Gabriel Salazar, secretario del consejo, presentó las conclusiones y acuerdos derivados de la reunión para posteriormente clausurar la sesión siendo las 5.55 PM.

Acuerdos:

No.	Acuerdo	Responsable	Fecha de compromiso
CR-240624-1	Solicitar apoyo de la Asociación de Agricultores para diagnosticar las necesidades del sector primario con el TecNM.	CODESIN	

CR-240624-2	Hacer solicitud formal al IPN sobre el estudio de análisis sobre la Infraestructura logística e industrial disponible y faltante en Topolobampo.	CODESIN	
CR-240624-3	Formalizar acuerdos de colaboración con Sinaloa y Chihuahua.	Consejo Regional	
CR-240624-4	Actualizar el anteproyecto del Centro Cultural de El Fuerte.	CODESIN	
CR-240624-5	Actualizar proyectos y anteproyectos de infraestructura turística con el TecNM.	Consejo Regional	
CR-240624-6	Formalizar convenios de colaboración con Universidades locales.	Consejo Regional	

Evidencia:

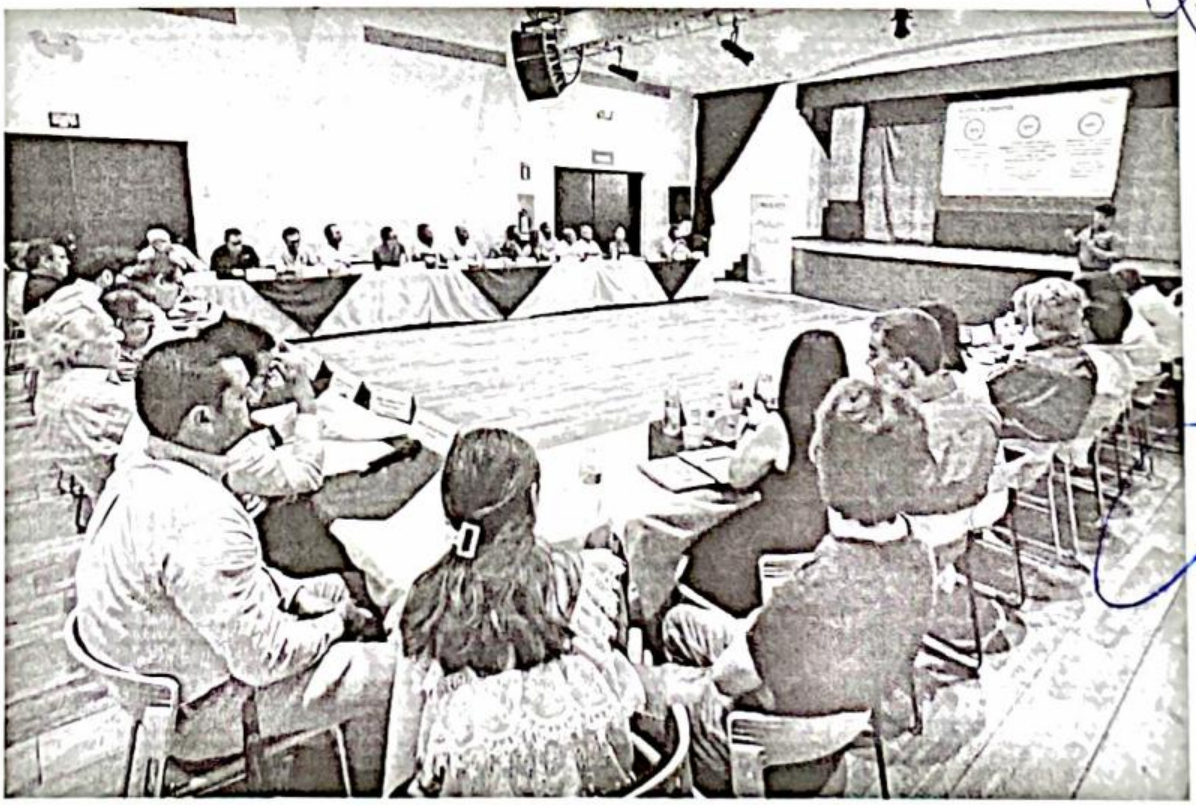

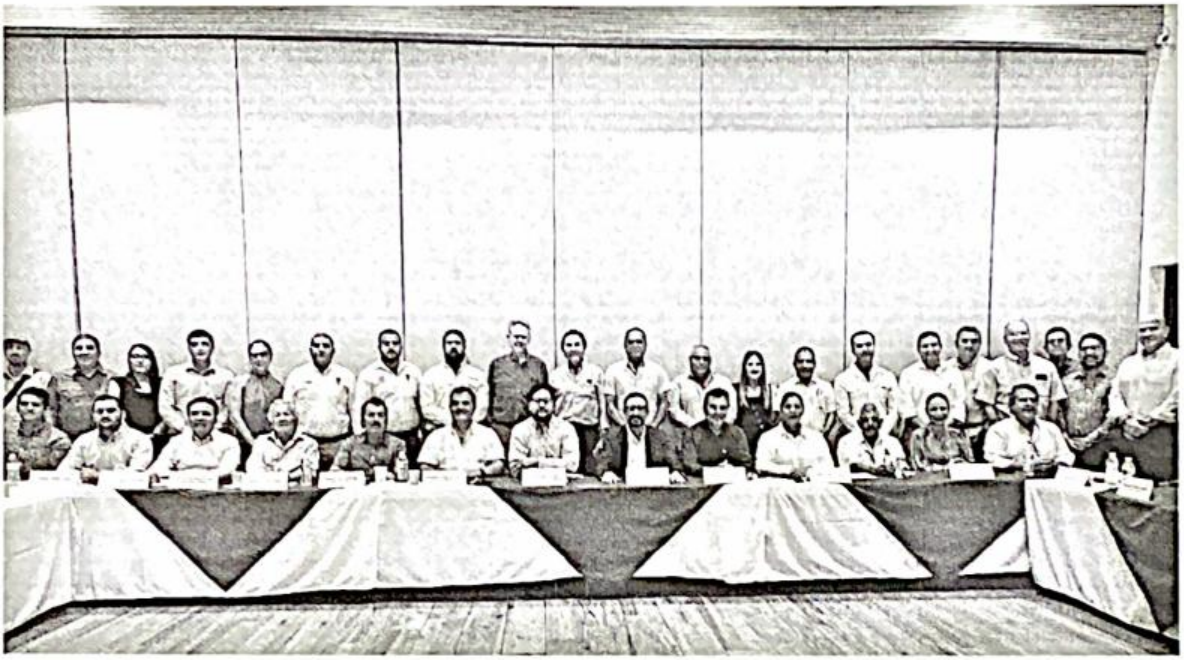

Atentamente

Consejo Directivo del Comité Regional de Promoción Económica Zona Norte del CODESIN

Gabriel A. Salazar Fierros
Secretario

Eduardo Arámbula Pérez
Presidente Regional ZN

Alejandro Loose Doedter
Tesorero

Jorge I. Arao Toyohara
Secretario Suplente

Jorge E. González Frías
Presidente Suplente ZN

Esteban Morales Osuna
Tesorero Suplente